



POLITEKNIK LP3I
JAKARTA

Pangkalan Data Pendidikan Tinggi di Politeknik LP3I Jakarta

Muhammad Yasin, M.Kom.

Kabag Pangkalan Data

Pdpt.plj@lp3i.id





POLITEKNIK LP3I
JAKARTA

Latar Belakang (Dasar Hukum)

**Bimbingan Teknis dan Evaluasi
Pelaporan PDDikti LLDIKTI 3**
Jakarta, 23-24 Agustus 2024

Latar Belakang (Dasar Hukum)

Tujuan akhir dalam menghadirkan data yang berkualitas di sektor pendidikan adalah dalam rangka **memenuhi hak setiap warga negara**
UUD 1945 Pasal 31 (1)
“Setiap warga negara berhak mendapatkan pendidikan.”

UU
20 Tahun 2003
Sisdiknas

UU
12 Tahun 2012
Dikti

Perpres
95 Tahun 2018
Sistem Pemerintahan
Berbasis Elektronik (SPBE)

Perpres
39 Tahun 2019
Satu Data Indonesia

Permendikburistek
8 Tahun 2022
Sistem Pemerintahan Berbasis
Elektronik (SPBE) Kementerian

Permendikbudristek
31 Tahun 2022
Satu Data Dikbudristek

Kepmendikbudristek
303/M/2022
Juknis Data Pada Pauddasmen,
Serta Kursus dan Pelatihan

Kepmendikbudristek
133/M/2023
Juknis Data Pada Pendidikan
Tinggi

Kepmendikbudristek
(Proses Penyusunan)
Juknis Data Pada Kebudayaan

Kepmendikbudristek
(Proses Penyusunan)
Juknis Data Pada Kebahasaan
dan Kesastraan

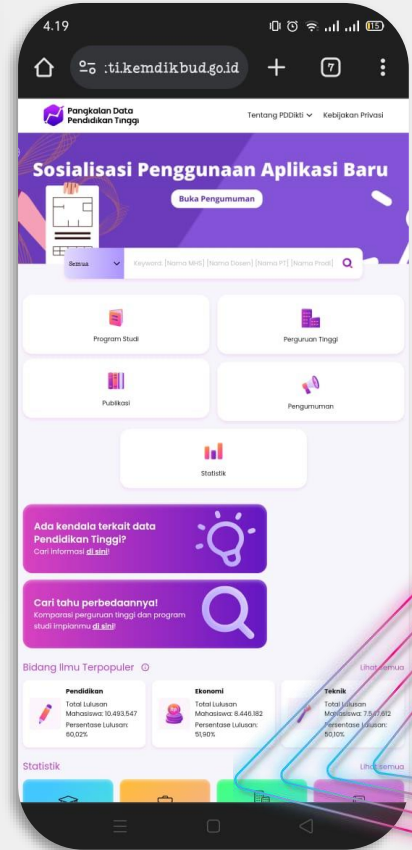

Latar Belakang (Dasar Hukum)

Undang-undang
Nomor 20 Tahun
2003 Tentang
Sistem Pendidikan
Nasional

Undang-Undang
Nomor 12 Tahun
2012 tentang
Pendidikan Tinggi

Pendidikan nasional berdasarkan Pancasila
dan Undang-Undang Dasar Negara
Republik Indonesia Tahun 1945
Setiap warga negara mempunyai hak yang sama
untuk memperoleh pendidikan yang bermutu

Perguruan Tinggi wajib melaporkan data penyelenggaraan
pendidikan tinggi ke PDDikti secara berkala.

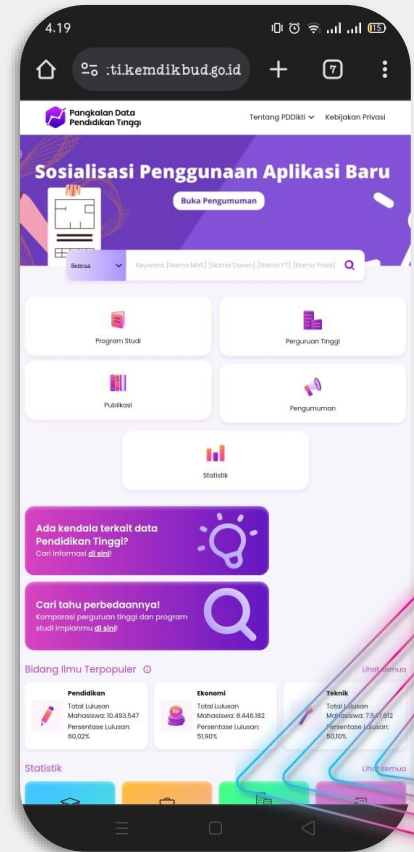

Latar Belakang (Dasar Hukum)

**Perpres Nomor 39
Tahun 2019
Tentang Satu Data
Indonesia**

**Perpres Nomor 95
Tahun 2018
Tentang Sistem
Pemerintahan
Berbasis Elektronik**

Satu Data Indonesia adalah kebijakan tata kelola Data pemerintah untuk menghasilkan Data yang akurat, mutakhir, terpadu, dan dapat dipertanggungjawabkan, serta mudah diakses dan dibagipakaikan antar Instansi Pusat dan Instansi Daerah melalui pemenuhan Standar Data, Metadata, Interoperabilitas Data, dan menggunakan Kode Referensi dan Data Induk

Sistem Pemerintahan Berbasis Elektronik yang selanjutnya disingkat SPBE adalah penyelenggaraan pemerintahan yang memanfaatkan teknologi informasi dan komunikasi untuk memberikan layanan kepada Pengguna SPBE

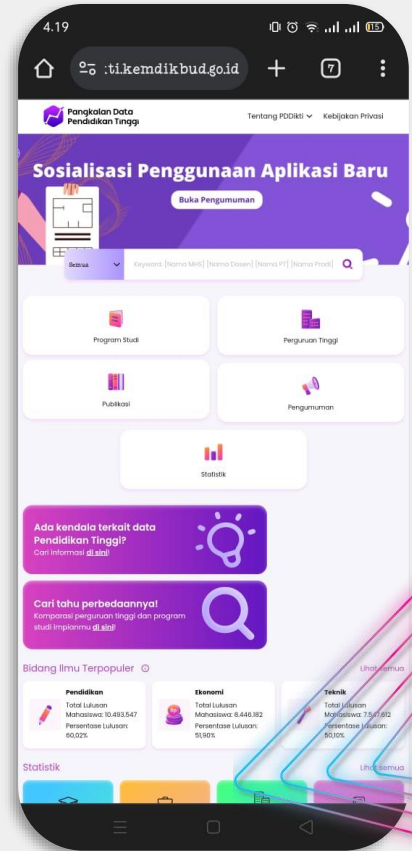

Latar Belakang (Dasar Hukum)

Permenristekdikti Nomor 61 Tahun 2016 Tentang Pangkalan Data Pendidikan Tinggi

Permendikbudristek Nomor 6 Tahun 2022 tentang Ijazah, SerKom, SerProf, Gelar, dan Kesetaraan Ijazah Perguruan Tinggi Negara Lain

Data yang dilaporkan tersebut disinkronisasi ke pusat. Kemudian, data yang telah terkumpul diintegrasikan dengan system informasi dari unit utama/kementerian/lembaga lainnya

Tentang Ijazah, Sertifikat Kompetensi, Sertifikat Profesi, Gelar, Dan Kesetaraan Ijazah Perguruan Tinggi Negara Lain

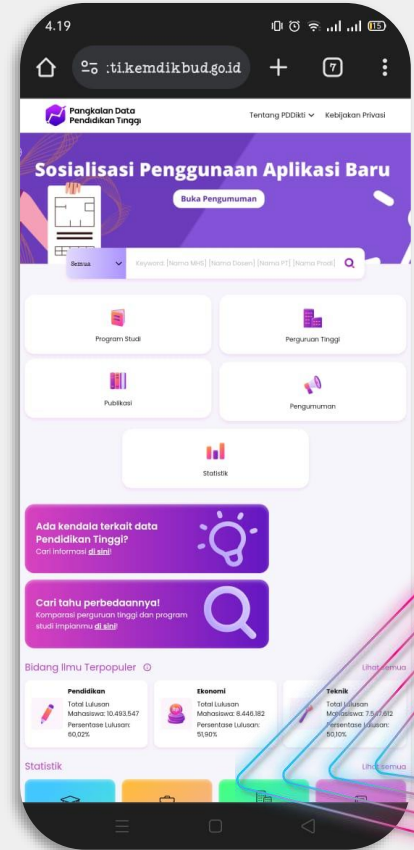

Latar Belakang (Dasar Hukum)

**Permendikbud
Nomor 3 Tahun 2020
tentang Standar
Nasional Pendidikan
Tinggi**

**Kepdirjen Belmawa
Nomor 302-B-SK-
2017 Prosedur
Perubahan Data
Mahasiswa**

mendorong agar Perguruan Tinggi di seluruh wilayah hukum Negara Kesatuan Republik Indonesia mencapai mutu Pembelajaran, Penelitian, dan Pengabdian kepada Masyarakat melampaui kriteria yang ditetapkan dalam Standar Nasional Pendidikan Tinggi secara berkelanjutan

Menetapkan Prosedur Perubahan Data Mahasiswa di Pangkalan Data Pendidikan Tinggi sebagaimana tercantum dalam Lampiran

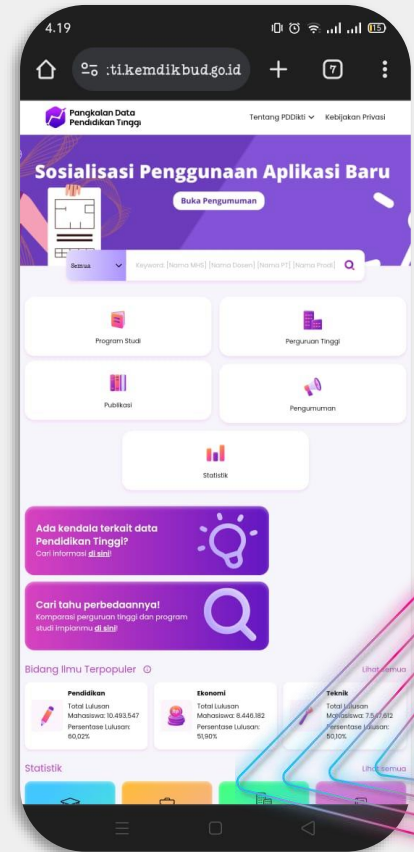

Latar Belakang (Dasar Hukum)

Permendikbudristek Nomor 31 Tahun 2022 Tentang Satu Data Pendidikan, Kebudayaan, Riset, Dan Teknologi

Tujuan dari Peraturan Menteri ini adalah:

- Memastikan terciptanya tata kelola Data yang selaras dengan prinsip Satu Data Indonesia sesuai dengan ketentuan peraturan perundang-undangan;
- memberikan acuan pelaksanaan dan pedoman dalam rangka penyelenggaraan tata kelola Data untuk mendukung perencanaan, pelaksanaan, evaluasi, dan pengendalian pembangunan; dan
- Mewujudkan ketersediaan Data yang akurat, mutakhir, terpadu, dapat dipertanggungjawabkan, serta mudah diakses dan dibagipakaikan antar unit kerja sebagai dasar perencanaan, pelaksanaan, evaluasi, dan pengendalian pembangunan, mendorong keterbukaan dan transparansi Data.

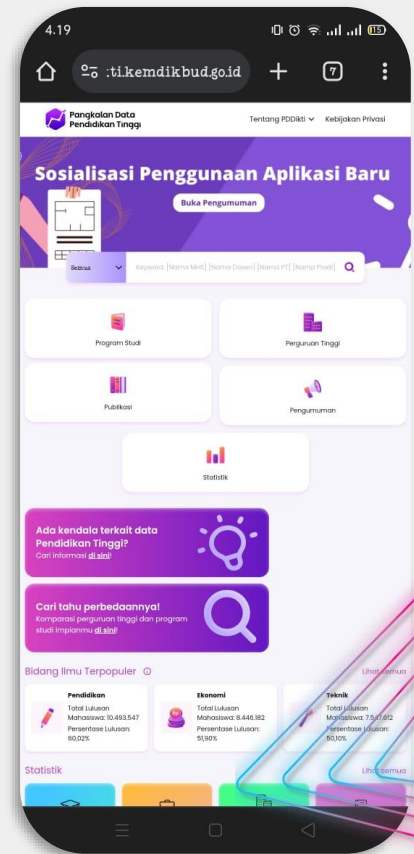

Latar Belakang (Dasar Hukum)

Permendikbudristek Nomor 53 Tahun 2023 Tentang Penjaminan Mutu Pendidikan Tinggi

Pasal 23

- Perguruan tinggi menetapkan masa studi mahasiswa penuh waktu dan paruh waktu dengan memperhatikan Masa Tempuh Kurikulum, total beban belajar, efektivitas pembelajaran bagi mahasiswa yang bersangkutan, fleksibilitas dalam proses pembelajaran, ketersediaan dukungan pendanaan, dan efisiensi pemanfaatan sumber daya perguruan tinggi.
- Masa studi sebagaimana dimaksud pada ayat (1) tidak melebihi 2 (dua) kali Masa Tempuh Kurikulum.
- Khusus untuk program studi yang diselenggarakan dengan bekerja sama dengan perguruan tinggi luar negeri dapat menyusun beban belajar dan Masa Tempuh Kurikulum yang berbeda dengan Peraturan Menteri ini setelah mendapat persetujuan dari Menteri.

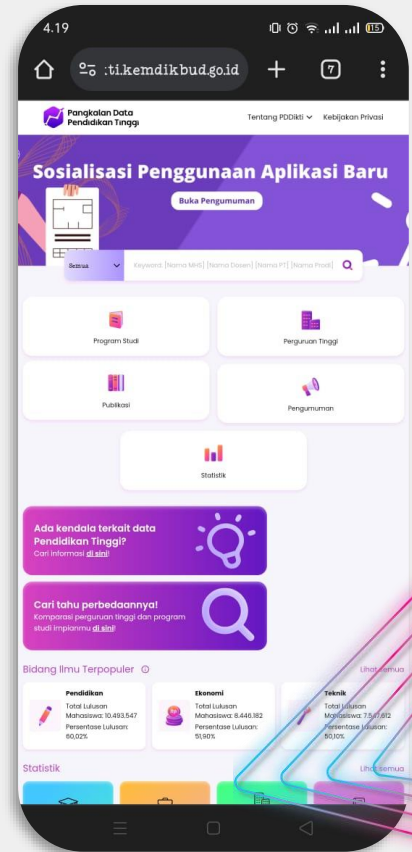

Latar Belakang (Dasar Hukum)



PASAL 22

Perguruan Tinggi memiliki tugas dan tanggung jawab:

c

Melakukan pengelolaan PDDikti dengan satuan kerja yang jelas dan diketahui oleh para pemangku kepentingan;

d

Menyiapkan pegawai tetap, sarana, prasarana dan insentif bagi satuan kerja yang melakukan pengelolaan PDDikti di internal Perguruan Tinggi;



* Permenristekdikti Nomor 61 Tahun 2016



POLITEKNIK LP3I
JAKARTA

Daftar Sistem Informasi Perguruan Tinggi

**Bimbingan Teknis dan Evaluasi
Pelaporan PDDikti LLDIKTI 3**
Jakarta, 23-24 Agustus 2024

Daftar Sistem Informasi Perguruan Tinggi

No	Aplikasi	URL	
1	PDDIKTI PUBLIC	https://pddikti.kemdikbud.go.id/	
	PDDIKTI ADMIN	http://pddikti-admin.kemdikbud.go.id/	
	Kanal Pengetahuan DIKTI	https://kanalpengetahuandikti.kemdikbud.go.id/	
	Satu Dikti (Android Mobile Apps)	https://play.google.com/store/apps/details?id=id.satudikti.app	
2	NEO FEEDER	http://localhost:8100/	
	SILAT LLDIKTI 3	https://silat-lldikti3.kemdikbud.go.id/	
	EWS	https://ews-lldikti3.kemdikbud.go.id/	
	ELKITE	https://elkite-lldikti3.kemdikbud.go.id/	
	SIBKD3	https://sibkd-lldikti3.kemdikbud.go.id/	
	E-OFFICE	https://silat-lldikti3.kemdikbud.go.id/app/eoffice	
	MOJANG	https://mojomang-lldikti3.kemdikbud.go.id/	
	4	SISTER	http://sister.kemdikbud.go.id/
		MANAJEMEN AKSES SISTER	http://akses.kemdikbud.go.id/
	5	PIN	https://pin.kemdikbud.go.id/pin/
PISN		https://pisn.kemdikbud.go.id/	
6	SIVIL	https://ijazah.kemdikbud.go.id/	
7	SIGAP	https://sigap.kemdikbud.go.id/	
8	IKU PT	https://iku-pt.kemdikbud.go.id/	

Daftar Sistem Informasi Perguruan Tinggi

No	Aplikasi	URL
9	SIMLITABMAS	https://simlitabmas.kemdikbud.go.id/
10	SIMBELMAWA	https://simbelmawa.kemdikbud.go.id/
11	Tracer Study	https://tracerstudy.kemdikbud.go.id/login
12	BAN PT	https://www.banpt.or.id/
13	SAPTO	https://sapto.banpt.or.id/
14	SAPTA	https://sapta.banpt.or.id/
15	SILEMKERMA VOKASI	https://silemkerma.kemdikbud.go.id/vokasi
16	SIMKATMAWA	http://simkatmawa.kemdikbud.go.id/
17	SINTA	https://sinta.kemdikbud.go.id/
18	ARJUNA	https://arjuna.kemdikbud.go.id/
19	ANJANI	https://anjani.kemdikbud.go.id/
20	GARUDA	https://garuda.kemdikbud.go.id/
21	RISET dan INOVASI Nasional	https://www.brin.go.id/
22	RAMA REPOSITORY	https://rama.kemdikbud.go.id/
23	PENYETARAAN IJAZAH LUAR NEGERI	https://piln.kemdikbud.go.id/
24	SPMI	https://spmikemdikbud.go.id/
25	SIAGA	https://siaga.kemdikbud.go.id/

Daftar Sistem Informasi Perguruan Tinggi

No	Aplikasi	URL
26	SUMBERDAYA Manajemen Tendik	http://sdm.pddikti.kemdikbud.go.id/
27	LAPORAN KERJA SAMA	https://laporankerma.kemdikbud.go.id/
28	UKOM D3 KEPERAWATAN	https://ukperawat.kemdikbud.go.id/
29	BIDIK MISI	https://dev.bidikmisi.info/
30	KIP KULIAH	https://kip-kuliah.kemdikbud.go.id/sim/home
31	GOOGLE CENDEKIA	https://scholar.google.com/
32	PRIMA (Portofolio Mahasiswa Indonesia)	https://prima.kemdikbud.go.id/
33	KAMPUS MERDEKA	http://kampusmerdeka.kemdikbud.go.id/
34	PUBLON	https://publons.com/wos-op/account/unified-auth/
35	Perizinan Online Mahasiswa Asing PT Vokasi	https://app.vokasi.kemdikbud.go.id/sipolen/
36	Perizinan Online Mahasiswa Asing PT Akademik	https://izinbelajar.kemdikbud.go.id/
37	KedaiReka	https://kedaireka.id/
38	PEMUTU (pemantauan, evaluasi & penjaminan mutu PT/PS)	https://pemutu.kemdikbud.go.id/
39	SIERRA (Aplikasi Pelaporan RPL)	https://sierra.kemdikbud.go.id/

Pemetaan Penggunaan SI PT

No	Unit Kerja	Sistem Informasi
1	Bagian Tata Kelola Data	<ol style="list-style-type: none">1. PDDIKTI, https://pddikti.kemdikbud.go.id/2. PDDIKTI Admin, https://pddikti-admin.kemdikbud.go.id/3. NEO Feeder http://localhost:8100/4. SIGAP https://sigap.kemdikbud.go.id/5. PIN https://pin.kemdikbud.go.id/pin/6. PISN https://pism.kemdikbud.go.id/7. SIVIL https://ijazah.kemdikbud.go.id/
2	Bagian Penempatan & Kerjasama	<ol style="list-style-type: none">1. LAPORAN KERJA SAMA, https://laporankerma.kemdikbud.go.id/2. Tracer Study https://tracerstudy.kemdikbud.go.id/
3	Bagian SDM	<ol style="list-style-type: none">1. SISTER , https://sister.kemdikbud.go.id/2. ELKITE via SILAT, https://silat-1ldikti3.kemdikbud.go.id/3. SIBKD via SILAT, https://silat-1ldikti3.kemdikbud.go.id/4. E-OFFICE via SILAT, https://silat-1ldikti3.kemdikbud.go.id/5. PDDIKTI, https://pddikti.kemdikbud.go.id/6. SDM http://sdm.pddikti.kemdikbud.go.id/
4	Bagian Litbangmas	<ol style="list-style-type: none">1. RISBANG https://risbang.ristekbrin.go.id/
5	Bagian Penjaminan Mutu	<ol style="list-style-type: none">1. SAPTO, https://sapto.banpt.or.id/2. SAPTA, https://sapta.banpt.or.id/3. SPMI, http://spmi.kemdikbud.go.id/

Pemetaan Penggunaan SI PT

No	Unit Kerja	Sistem Informasi
6	Bagian Kemahasiswaan	<ol style="list-style-type: none">1. SIMBELMAWA https://simbelmawa.kemdikbud.go.id/2. SIVIL https://ijazah.kemdikbud.go.id/3. SIMKATMAWA http://simkatmawa.kemdikbud.go.id/4. SILEMKERMA http://silemkerma.kemdikbud.go.id/5. KIP Kuliah, https://kip-kuliah.kemdikbud.go.id/6. BIDIKMISI https://bidikmisi.belmawa.ristekdikti.go.id/
7	Bagian Sekretariat, Humas	<ol style="list-style-type: none">1. E-OFFICE via SILAT, https://silat-ldikti3.kemdikbud.go.id/2. EWS via SILAT, https://silat-ldikti3.kemdikbud.go.id/3. LAPORAN KERJA SAMA, https://laporankerma.kemdikbud.go.id/
8	Dosen	<ol style="list-style-type: none">1. SISTER (kemdikbud), https://sister.kemdikbud.go.id/2. SIJALI3, https://sijali-ldikti3.kemdikbud.go.id/3. SIBKD3, https://bkd-ldikti3.kemdikbud.go.id/4. SINTA, https://sinta.ristekbrin.go.id/5. Google Scholar, https://scholar.google.com/6. Penyetaraan Ijazah Luar Negeri http://ijazahln.ristekdikti.go.id/ijazahln/
9	Mahasiswa	<ol style="list-style-type: none">1. PDDIKTI, https://pddikti.kemdikbud.go.id/2. Satu Dikti https://play.google.com/store/apps/details?id=id.satudikti.app3. Kampus Merdeka http://kampusmerdeka.kemdikbud.go.id/4. KIP Kuliah https://kip-kuliah.kemdikbud.go.id/siswa/auth/login



POLITEKNIK LP3I
JAKARTA

Tools Pelaporan PDDikti Politeknik LP3I Jakarta

**Bimbingan Teknis dan Evaluasi
Pelaporan PDDikti LLDIKTI 3**
Jakarta, 23-24 Agustus 2024

Tools Pelaporan PDDikti Politeknik LP3I Jakarta

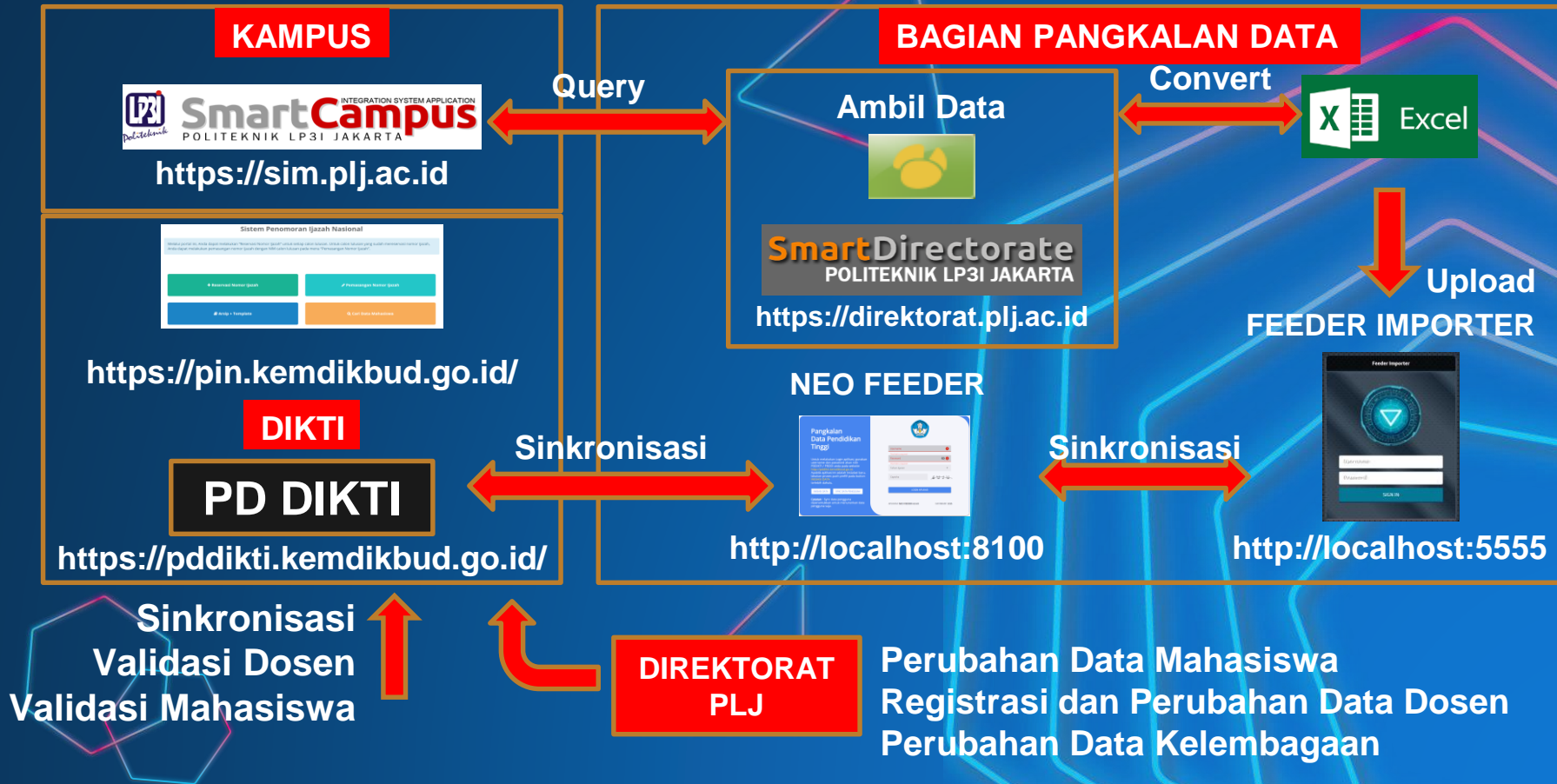



POLITEKNIK LP3I
JAKARTA

Cakupan Pelaporan PDDIKTI

**Bimbingan Teknis dan Evaluasi
Pelaporan PDDikti LLDIKTI 3**
Jakarta, 23-24 Agustus 2024

Cakupan Pelaporan PDDIKTI



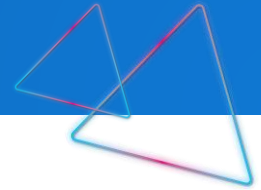

Nama Lengkap

Tempat Lahir

Tanggal Lahir

Agama

Jenis Kelamin

Nama Ibu Kandung

NIK

NISN

Alamat

E-mail

No HP

Nama Ayah



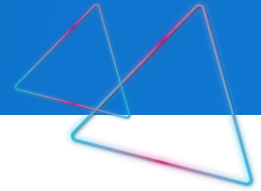

UNSUR DALAM NIK

Contoh NIK 170219 290512 0001

Contoh tersebut misalnya NIK : AA BB CC DD EE FF GGGG

AA (1-2) : Kode provinsi di mana NIK diterbitkan (Prop Bengkulu : 17)

BB (3-4) : Kode kabupaten / kota di mana NIK diterbitkan. (Rejang Lebong : 02)

CC (5-6) : Kode kecamatan di mana NIK diterbitkan.

DD (7-8) : Tanggal lahir. Jika perempuan, tanggalnya ditambah 40. Misalnya tanggal 04 akan menjadi 44.

EE (9-10) : Bulan lahir FF(11-12) : Dua angka terakhir tahun lahir.

GGGG (13-16) : Nomor urut 0001-9999. Berurut sesuai dengan 12 angka sebelumnya.

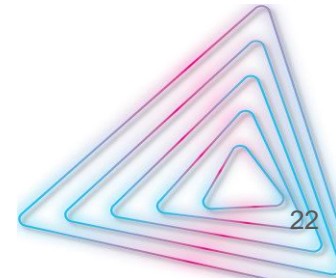



PENCARIAN NISN

**Pencarian
dengan Nama**

<https://nisn.data.kemdikbud.go.id/index.php/Cindex/formcaribynama>

**Pencarian Verval
Identitas**

<https://nisn.data.kemdikbud.go.id/index.php/Cindex/vervalidentitas/>

**Pencarian Verval
Lulusan**

<https://nisn.data.kemdikbud.go.id/index.php/Cindex/vervalidentitas/>

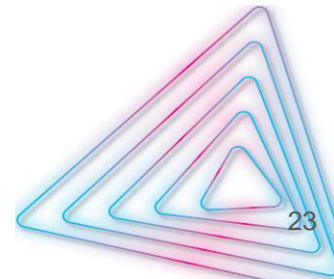



POLITEKNIK LP3I
JAKARTA

History Pendidikan Mahasiswa

**Bimbingan Teknis dan Evaluasi
Pelaporan PDDikti LLDIKTI 3**
Jakarta, 23-24 Agustus 2024

History Pendidikan Mahasiswa

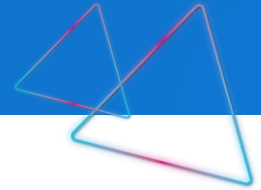

Status Master biodata Mahasiswa di PDDIKTI

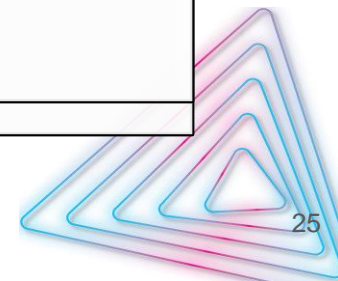

History Pendidikan Mahasiswa

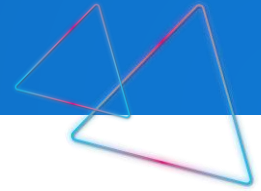

Status Transaksi Mahasiswa di PDDIKTI

Status Transaksi adalah status yang diberikan berkaitan dengan **perkuliahan mahasiswa** di masing-masing **periode semester berjalan**, selagi mahasiswa belum ada status keluarnya, maka **diwajibkan melaporkan status transaksi** ini,

Adapun jenis statusnya berupa:

- 1. Aktif**
- 2. Cuti**
- 3. Kampus Merdeka** (bagi Mahasiswa yang mengikuti kegiatan di luar perkuliahan namun diakui SKS dari kegiatannya tersebut)
- 4. Non-Aktif**

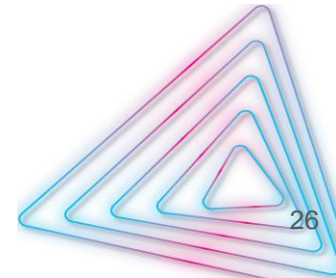



POLITEKNIK LP3I
JAKARTA

Nilai Perkuliahan (KHS)

**Bimbingan Teknis dan Evaluasi
Pelaporan PDDikti LLDIKTI 3**
Jakarta, 23-24 Agustus 2024

Nilai Perkuliahan (KHS)

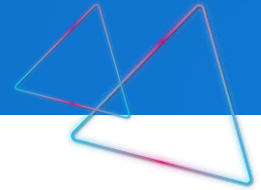

Menu Perkuliahan → Nilai Perkuliahan

Perkuliahan

Input Nilai

FILTER / SORT

Search



Halaman ini menampilkan data berdasarkan semester : 2023/2024 Genap

Action	Status	No.	Semester	Kode MK	Nama Mata Kuliah	Nama Kelas	Bobot MK (sks)	Peserta Kelas	Peserta Sudah di Nilai
	sudah sync	1	2023/2024 Genap	30KKABI06	Hukum Perdagangan Internasional	10531	2	18	15
	sudah sync	2	2023/2024 Genap	04PKHMS06	Pendidikan Anti Korupsi	02331	2	20	19
	sudah sync	3	2023/2024 Genap	01PKABI02	Pendidikan Agama	02512	2	15	0
	sudah sync	4	2023/2024 Genap	36KKABI02	Ekonomi Makro	15512	2	14	0
	sudah sync	5	2023/2024 Genap	10PBADB06	Metodologi Penulisan dan Penelitian	18124	2	21	0
	sudah sync	6	2023/2024 Genap	02PBADB02	Kewirausahaan	02111	2	13	11
	sudah sync	7	2023/2024 Genap	06KKBID02	Matematika Bisnis	01611	2	15	12
	sudah sync	8	2023/2024 Genap	35KKABI02	Ekonomi Mikro	18511	2	29	26
	sudah sync	9	2023/2024 Genap	19KKABI02	Design Thinking	15511	2	31	1

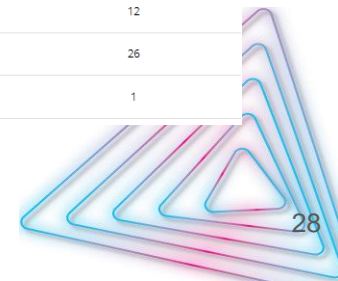

Nilai Perkuliahan (KHS)

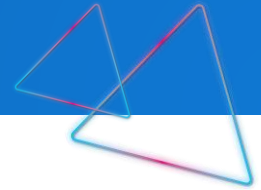

Komponen yang diInput

- Angka
- Huruf (Indeks)
- Aktivitas Partisipatif
- Hasil Proyek
- Koginitif Pengetahuan Quiz
- Koginitif Pengetahuan Tugas
- Koginitif Pengetahuan UTS
- Koginitif Pengetahuan UAS

Input Nilai Perkuliahan

Program Studi : D3 Administrasi Bisnis
Kode Mata Kuliah : 02PBADB02
Mata Kuliah : Kewirausahaan
Semester : 2023/2024 Genap
Nama Kelas : 02111

UBAH DAFTAR

Untuk nilai angka yang digunakan adalah 0 - 100 [[Robot Nilai](#)]

No	Nama Mahasiswa	Jurusan	Angkatan	Nilai		Nilai Komponen Evaluasi							
				Angka	Huruf	Aktivitas Partisipatif	Hasil Proyek	Kognitif/ Pengetahuan Quiz	Kognitif/ Pengetahuan Tugas	Kognitif/ Pengetahuan Ujian Tengah Semester	Kognitif/ Pengetahuan Ujian Akhir Semester		
<input checked="" type="checkbox"/> sudah sync	1	230111020002	HASNA NISA HASANAH	Administrasi Bisnis	2023	90.7	A (4,00)	100	0	94	89	85	92
<input checked="" type="checkbox"/> sudah sync	2	230111020003	ANANDA RIZQI BUDHIMAN	Administrasi Bisnis	2023	87.1	A- (3,60)	100	0	89	79	75	96
<input checked="" type="checkbox"/> sudah sync	3	230111020004	SARAH FEBRIANI LATIFAH	Administrasi Bisnis	2023	91.5	A (4,00)	100	0	92	86	86	96
<input checked="" type="checkbox"/> sudah sync	4	230111020005	SULAHYIAH	Administrasi Bisnis	2023	89.8	A- (3,60)	100	0	94	86	84	92
<input checked="" type="checkbox"/> sudah sync	5	230111020006	MUHAMMAD FARHAN FADHILLAH	Administrasi Bisnis	2023	95.2	A (4,00)	100	0	96	94	90	98
<input checked="" type="checkbox"/> sudah sync	6	230111020007	CYNTYA DWY SYAMARYAH	Administrasi Bisnis	2023	90.9	A (4,00)	100	0	94	89	86	92
<input checked="" type="checkbox"/> sudah sync	7	230111020008	HARIZH DWI KENCONO	Administrasi Bisnis	2023	91.1	A (4,00)	100	0	92	84	86	96





POLITEKNIK LP3I
JAKARTA

Aktivitas Kemahasiswaan

**Bimbingan Teknis dan Evaluasi
Pelaporan PDDikti LLDIKTI 3**
Jakarta, 23-24 Agustus 2024

Aktivitas Kemahasiswaan (Jenisnya)

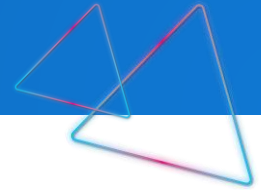

- **Laporan Akhir Studi : Karya Ilmiah untuk Prodi Vokasi**
- **Tugas Akhir : Karya Ilmiah untuk Prodi D3**
- **Skripsi : Karya Ilmiah untuk Prodi S1**
- **Tesis : Karya Ilmiah untuk Prodi S2**
- **Desirtasi : Karya Ilmiah untuk Prodi S3**
- **Kuliah Kerja Nyata (KKN)**
- **Kerja Praktek / PKL**
- **Bimbingan Akademis (Pembimbing Akademik) dan Bimbingan kemahasiswaan (BEM, Mapperwa, dan lain-lain)**
- **Aktivitas Kemahasiswaan**
 - **Program Kreativitas Mahasiswa (PKM)**
 - **Kompetisi yang melibatkan dosen sebagai Pembina**
 - **Aktifitas Kemahasiswaan lain yang melibatkan pendampingan dosen**
 - **Magang / Kerja Praktek**
- **Kegiatan Kampus Merdeka**
 - **Asistensi Mengajar di satuan pendidikan**
 - **Penelitian/Riset; Proyek Kemanusiaan; Kegiatan Wirausaha;**
 - **Studi/Proyek Independen; Membangun Desa/KKN Tematik; Bela Negara**
- **Kegiatan Penelitian Reguler**

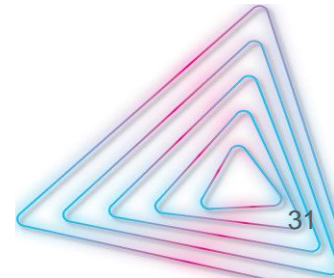

Aktivitas Kemahasiswaan (Header)

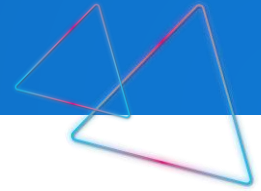

Komponen yang diinput

- Prodi; - Semester; - No Sk Tugas; - Tanggal SK Tugas; - Jenis Aktivitas;
- Jenis Anggota (Personal / Kelompok); - Judul Aktivitas; - Keterangan; - Lokasi

Aktivitas Mahasiswa

✓ SIMPAN

☰ DAFTAR

Mengelola aktivitas mahasiswa per periode

Program Studi *

Semester *

2021/2022 Genap

Nomor SK Tugas

Tanggal SK Tugas



Jenis Aktivitas *

Jenis Anggota

Personal Kelompok

Judul *

Keterangan

Lokasi

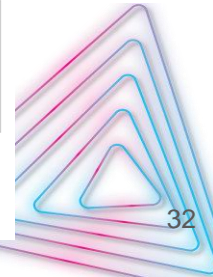

Aktivitas Kemahasiswaan (Detail)

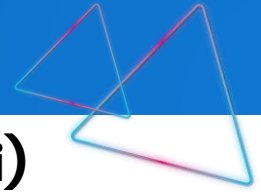

Komponen yang di Input (Peserta, Pembimbing dan Penguji)

PESERTA AKTIVITAS		DOSEN PEMBIMBING		DOSEN PENGUJI	
Mahasiswa		Peran Peserta		+ PESERTA	
Status	No.	NIM	Nama Peserta	Jenis	Aksi
✓ sudah sync	1	180551190041	Heni Suprasetyono	3 Personal	

PESERTA AKTIVITAS		DOSEN PEMBIMBING		DOSEN PENGUJI		
				+ DOSEN PEMBIMBING		
Status	No.	NIDN / NUPN / NIDK	Nama Dosen	Pembimbing Ke	Kategori Kegiatan	Aksi
✓ sudah sync	1	0326097103	R. ACHMAD RACHMAT SOBARI	1	Skripsi (pembimbing utama)	
✓ sudah sync	2	0323017903	SOPIAH	2	Skripsi (pembimbing pendamping)	

PESERTA AKTIVITAS		DOSEN PEMBIMBING		DOSEN PENGUJI		
				+ DOSEN PENGUJI		
Status	No.	NIDN / NUPN / NIDK	Nama Dosen	Penguji Ke	Kategori Kegiatan	Aksi
✓ sudah sync	1	0301087405	RAHAYU TRI UTAMI	1	Ketua penguji	
✓ sudah sync	2	9990507844	ANDRI IRAWAN	2	Anggota penguji	



Konversi Aktifitas Mahasiswa

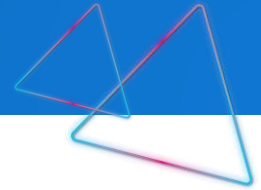

Buka Menu Konversi dan Judul Terkait

Konversi Aktifitas Mahasiswa

[DAFTAR](#)

Menampilkan dan mengelola data nilai mahasiswa dari kegiatan aktifitas mahasiswa

Program Studi *

D3 Administrasi Bisnis

Jenis Aktifitas *

Magang/Praktik Kerja (Kampus Merdeka)

Semester *

2023/2024 Ganjil

Judul *

Customer Acquisition

Jenis Anggota

Personal

Keterangan

Capaian: Field Report & Administration Menyampaikan laporan aktivitas kunjungan user atau potential partner pada keg

PESERTA AKTIVITAS

Nomor	NIM	Nama Peserta	Jenis	Aksi
1	210111180031	Wulan Sabintasanti	3 -Personal	

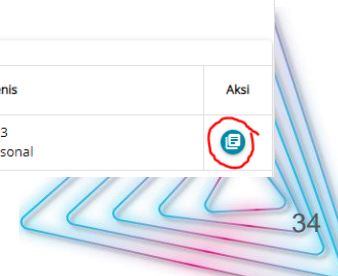

Konversi Aktifitas Mahasiswa (detail)





Input Matakuliah dan Nilai Konversi

Konversi Aktifitas Mahasiswa

[← KEMBALI KE DETAIL](#)

Judul Kegiatan : Customer Acquisition Nama : Wulan Sabintasanti
Semester : 2023/2024 Ganjil NIM : 210111180031
Jenis Aktivitas : Magang/Praktik Kerja (Kampus Merdeka)

[+ TAMBAH](#)

Status	No.	Semester	Mata Kuliah	SKS	Nilai			Aksi
					Angka	Huruf	Indeks	
✓ sudah sync	1	2023/2024 Ganjil	Leadership & Critical Thinking	2	95.0	A	4.00	 
✓ sudah sync	2	2023/2024 Ganjil	Kuliah Kerja Industri	4	94.0	A	4.00	 
✓ sudah sync	3	2023/2024 Ganjil	Teknik Pengambilan Keputusan	2	93.0	A	4.00	 
✓ sudah sync	4	2023/2024 Ganjil	Metodologi Penulisan dan Penelitian	2	91.0	A	4.00	 
✓ sudah sync	5	2023/2024 Ganjil	Praktek Manajemen Sumber Daya Manusia	4	91.0	A	4.00	 
✓ sudah sync	6	2023/2024 Ganjil	Praktek Manajemen Logistik	4	92.0	A	4.00	 
✓ sudah sync	7	2023/2024 Ganjil	Praktek Manajemen Pemasaran	4	92.0	A	4.00	 



POLITEKNIK LP3I
JAKARTA

Ajuan Pembukaan Periode

**Bimbingan Teknis dan Evaluasi
Pelaporan PDDikti LLDIKTI 3**
Jakarta, 23-24 Agustus 2024

Ajuan Pembukaan Periode Type 1

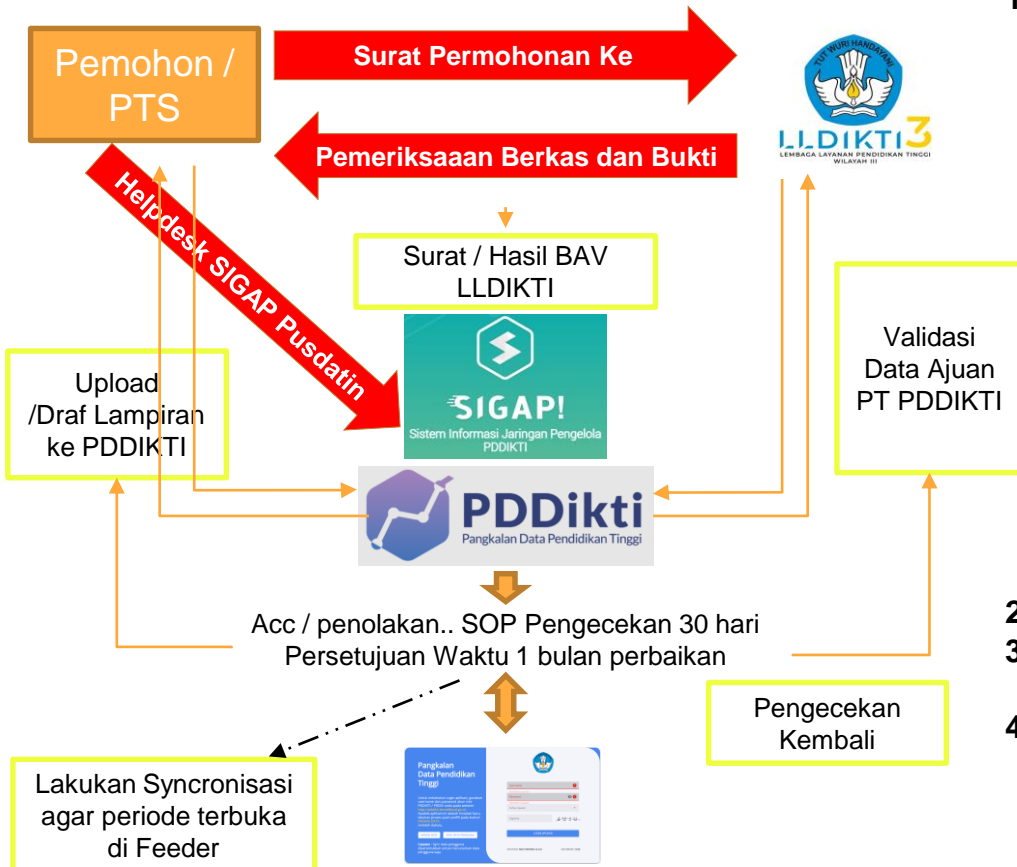

1. **Kirim surat permohonan ke lldkti 3 melalui silat-LLDIKTI 3**
 - a. Surat Permohonan Pembukaan Periode tipe 1 ke Kepala LLDIKTI 3
 - b. Surat permohonan dilakukan pemeriksaan verifikasi data perbaikan dari lldikti
 - c. Surat Pernyataan Pakta Integritas (materai)
 - d. Surat Pernyataan Sesuai Format Dikti (materai)
 - e. Surat Berita Acara Evaluasi Audit Internal PT terkait Pengelolaan Data pddikti di Perguruan Tinggi Bahwa sudah di evaluasi sehingga tidak ada lagi pembukaan periode Tipe 1 ke depannya.
 - f. Rekap Mahasiswa yang akan di laporkan
 - g. Scanan atau File Bukti-Bukti Mhs Kuliah (Registrasi, Pembayaran, Absensi, KRS, KHS) disampaikan ke bagian sistem informasi dan kerjasama lldikti 3
2. **Surat Pengantar / Keterangan dari LLDIKTI 3**
3. **Surat Hasil Berita Acara Verifikasi Data Mahasiswa dari TIM LLDIKTI 3**
4. **Kemudian di upload ke pddikti admin, PT dapat membuat tiket pesan dan bantuan helpdesk pusdatin di aplikasi sigap.pddikti.go.id agar dapat cepat di respon oleh PUSDATIN**

Ajuan Pembukaan Periode Type 2

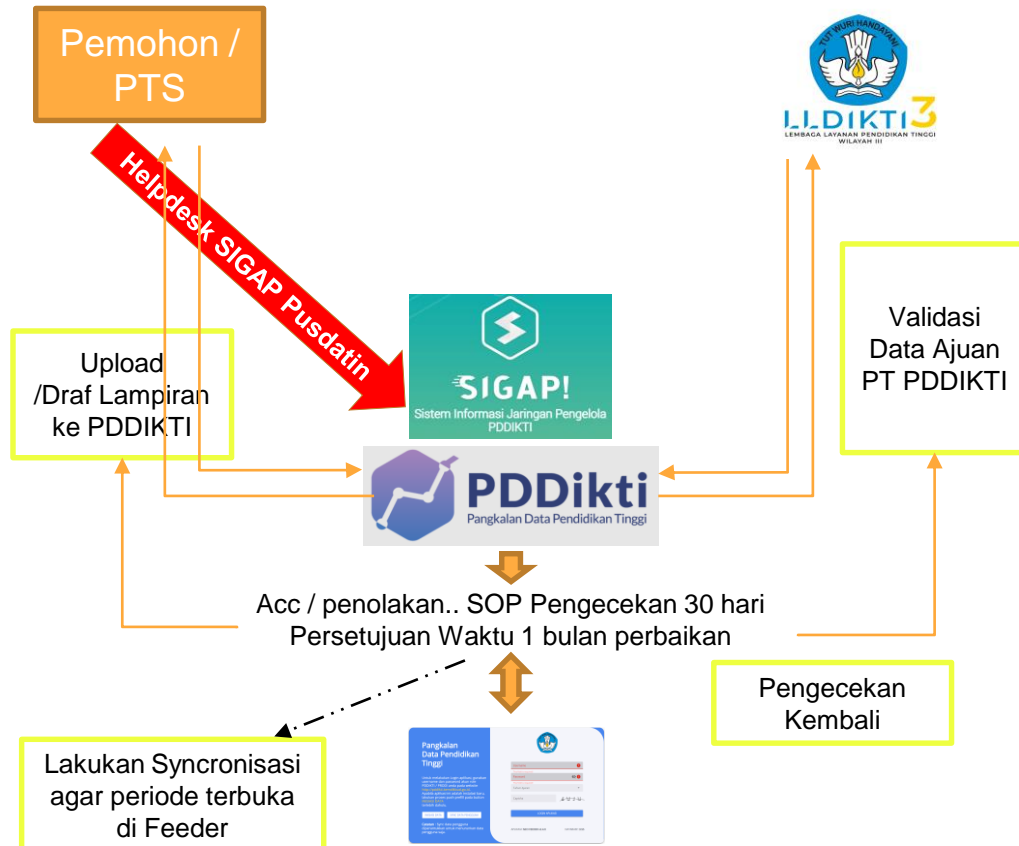

➤ Surat permohonan dan berkas langsung diupload Ke laman PDDIKTI

1. Surat Permohonan Pembukaan Periode tipe 2 ke Kepala LLDIKTI 3 (sesuai format dikti)
2. Surat Pernyataan Pakta Integritas (ttd dan materai)
3. Surat Pernyataan Sesuai Format Dikti (ttd dan materai)
4. Rekap laporan yang akan di perbaiki

➤ Setelah semua di upload ke pddikti, PT dapat membuat tiket pesan dan bantuan helpdesk pusdatin di aplikasi sigap.pddikti.go.id agar dapat cepat di respon oleh PUSDATIN



POLITEKNIK LP3I
JAKARTA

RPL (Rekognisi Pembelajaran Lampau)

**Bimbingan Teknis dan Evaluasi
Pelaporan PDDikti LLDIKTI 3**
Jakarta, 23-24 Agustus 2024

RPL (Rekognisi Pembelejaran Lampau)

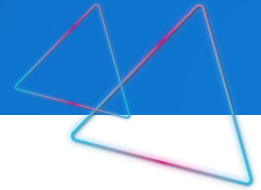

RPL Adalah Pengakuan Terhadap Capaian Pembelajaran (CP) yang diperoleh seseorang dari pendidikan formal maupun non formal atau informal dan / atau pengalaman kerja pada jenjang pendidikan tinggi. Dimulai dari Level 2 KKNi (Program D1). Sampai jenjang kualifikasi Level 9 KKNi (Program Doktor).

***Permenristekdikti No 26 Tahun 2016**

RPL Terbagi menjadi 2

- **RPL Tipe A berbasis pada inisiatif individu untuk memperoleh pengakuan dengan luaran akhir adalah Ijazah**
- **RPL Tipe B berbasis pada inisiatif perguruan tinggi untuk memberikan pengakuan pada individu dengan luaran akhir adalah SK Penyetaraan**

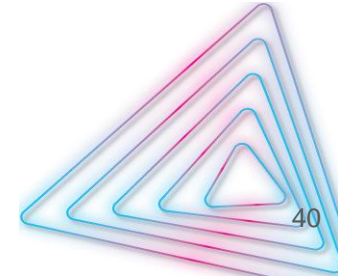

RPL (Rekognisi Pembelajaran Lampau)

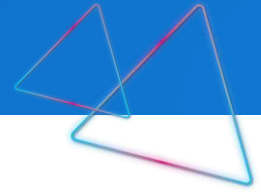

Langkah Teknis Pelaporan Penyelenggaraan RPL Tipe A

1. Login ke laman SIERRA <https://sierra.kemdikbud.go.id>
2. Masuk ke menu Pelaporan
3. Kemudian Klik **Tambah Pelaporan**
4. Mengisi form sebagaimana gambar di samping berupa dokumen pada slide sebelum ini
5. Kemudian setelah mengisi form tersebut akan tampil data sebagaimana gambar di bawah, namun dengan jumlah mahasiswa masih kosong (nol)

No	Perguruan Tinggi	Semester	Jumlah Mahasiswa	File SK Penetapan	File Data Mahasiswa	Aksi
1	Politeknik LP3I Jakarta Bentuk : Politeknik	2023/2024 Ganjil	Perolehan SKS : 9 Transfer SKS : 0			

Tambah Data Pelaporan RPL

Penambahan data pelaporan pelaksanaan RPL diperlukan untuk sinkronisasi data dengan PDDIKTI. Setiap Perguruan Tinggi wajib menginput 1 kali setiap semester jika perguruan tinggi tersebut melaksanakan RPL.

Pilih Semester Pengajuan RPL *

2023/2024 Ganap

URL Link SK Penetapan Mahasiswa RPL *

example.com

Pastikan Link Dokumen anda bersifat publik dan dapat diakses

URL Link Data Mahasiswa *

example.com

Pastikan Link Dokumen anda bersifat publik dan dapat diakses. Template File data Mahasiswa dapat dilihat melalui [Link ini](#).

Cancel

Simpan Data Pelaporan RPL



RPL (Rekognisi Pembelajaran Lampau)

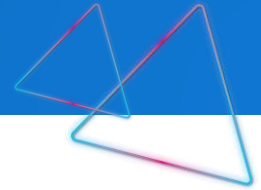

Langkah input biodata pada aplikasi NEO Feeder

1. **Login** ke Aplikasi **NEO Feeder**
2. Masuk ke menu **Mahasiswa** → **Daftar Mahasiswa**
3. Klik tombol **Tambah**
4. Isi Form Detail Mahasiswa terdiri dari 2 form **Data Mahasiswa** dan **Informasi Detail Mahasiswa** sebagaimana mahasiswa reguler
5. Setelah terisi, kemudian masuk dalam **Daftar Mahasiswa** kemudian pilih dan klik mahasiswa bersangkutan, biasanya belum memiliki NIM
6. Pada tab **Histori Pendidikan** Klik tombol **Tambah**
7. **Lanjut** dengan **mengisi** Form **Histori Pendidikan** dengan **Jenis Pendaftaran** → **RPL Perolehan SKS**, langkah ini dengan sebelumnya harus sudah diproses datanya pada aplikasi SIERRA
8. **Lanjut** masuk tab **Nilai Transfer** Klik tombol **Tambah** dan mengisi Form Nilai Transfer berdasarkan pada data Konversi yang telah dibuat pada SK Mahasiswa RPL sampai seluruh Nilai Transfer terisi

Histori Pendidikan



Catatan :

Mulai tahun ajar 2022 / 2023 Genap untuk pendataan mahasiswa dengan Jenis Pendaftaran Rekognisi Pembelajaran Lampau (RPL), Program Studi yang dipilih harus terdata terlebih dahulu di aplikasi SIERRA (<https://sierra.kemdikbud.go.id/>).

NIM *	Jenis Pendaftaran *
<input type="text" value="NIM"/>	<input type="text" value="Jenis Pendaftaran"/>
Jalur Pendaftaran *	Periode Pendaftaran *
<input type="text" value="Jalur Pendaftaran"/>	<input type="text" value="Periode Pendaftaran 2023/2024 Genap"/>
Tanggal Masuk *	Pembiayaan Awal *
<input type="text" value="Tanggal Masuk"/>	<input type="text" value="Pembiayaan Awal"/>
Biaya Masuk *	Perguruan Tinggi *
<input type="text" value="Biaya Masuk"/>	<input type="text" value="Perguruan Tinggi Politeknik LP3I Jakarta"/>
Fakultas / Program Studi *	Peminatan
<input type="text" value="Fakultas / Program Studi"/>	<input type="text" value="Peminatan"/>

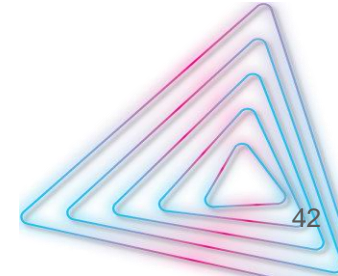

RPL (Rekognisi Pembelejaran Lampau)

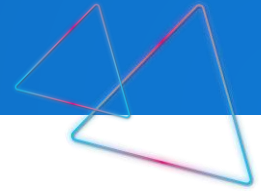

Langkah input biodata pada aplikasi NEO Feeder

9. Ulangi langkah **Nomer 8** sampai **semua matakuliah diakui** selesai terisi

Nilai Transfer Simpan Batal

Semester *
2023/2024 Genap

Asal Perguruan Tinggi
Asal Perguruan Tinggi

Kode MK Asal * Mata Kuliah Asal * SKS Asal *
Kode MK Asal Mata Kuliah Asal SKS Asal

Nilai Huruf Asal * Mata Kuliah Diakui *
Nilai Huruf Asal Mata Kuliah Diakui *

Nilai Indeks Diakui * Nilai Huruf Diakui *
Nilai Indeks Diakui Nilai Huruf Diakui

* Catatan : Untuk decimal menggunakan titik

Aktivitas Mahasiswa (Khusus MBKM Pertukaran Pelajar)
Aktivitas Mahasiswa

10. Lanjut masuk tab **KRS Mahasiswa** untuk mengisi KRS Matakuliah yang diambil pada semester berjalan, sebagaimana penginputan KRS Mahasiswa Reguler, hanya konten KRS nya yang perlu disesuaikan dengan maksimal KRS sebanyak 20 SKS

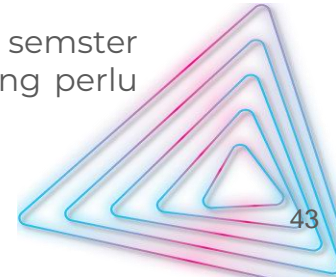



POLITEKNIK LP3
JAKARTA

PDM (Perubahan Data Mahasiswa)

**Bimbingan Teknis dan Evaluasi
Pelaporan PDDikti LLDIKTI 3**
Jakarta, 23-24 Agustus 2024



Perubahan Data Mahasiswa

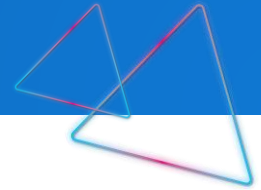

Perubahan Data Mahasiswa dengan dokumen pendukung

- Perubahan yang dimungkinkan
 1. Spelling Name
 2. Tempat Lahir
 3. Tanggal Lahir
 4. Nama Ibu Kandung

Perubahan Data Mahasiswa tanpa dokumen pendukung

- Perubahan yang dimungkinkan
 1. Jenis Kelamin
 2. NISN
 3. NIK (Nomor Induk Kependudukan)
 4. Alamat
 5. E-mail
 6. No HP

Dokumen Pendukung PDM Scanan dari dokumen asli

- ✓ KTM (Kartu Tanda Mahasiswa) bagi mahasiswa aktif
- ✓ KTP
- ✓ Akte
- ✓ Kartu Keluarga
- ✓ Ijazah Politeknik LP3I Jakarta bagi mahasiswa lulus

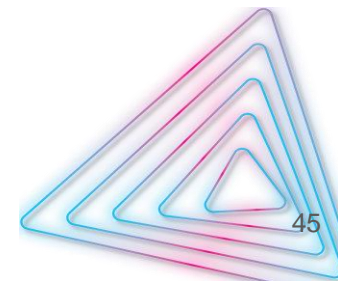

Perubahan Data Mahasiswa

**Kep Dirjen Belmawa
No 302-B-SK-2017**

No.	PERUBAHAN	DOKUMEN PENDUKUNG
1.	Nomor Induk Mahasiswa	1. KTM (Kartu Tanda Mahasiswa) 2. Ijazah dan transkrip (jika sudah lulus) 3. Kartu Hasil Studi (KHS)
2.	Nama Mahasiswa	1. Akte kelahiran atau surat kenal lahir atau kartu keluarga, atau ijazah 2. KTM (Kartu Tanda Mahasiswa) 3. Ijazah dan transkrip (jika sudah lulus)
3.	Nama Ibu Kandung	Akte kelahiran atau surat kenal lahir atau kartu keluarga
4.	Tempat Lahir	1. Akte kelahiran atau surat kenal lahir atau kartu keluarga 2. KTM (Kartu Tanda Mahasiswa) 3. Ijazah dan transkrip (jika sudah lulus)
5.	Tanggal Lahir	1. Akte kelahiran atau surat kenal lahir atau kartu keluarga 2. KTM (Kartu Tanda Mahasiswa) 3. Ijazah dan transkrip (jika sudah lulus)
6.	Periode Pendaftaran	Surat penerimaan mahasiswa
7.	Jenis Kelamin	Mengikuti persyaratan umum

Tips Pelaporan 100%



Ambil data awal periode seluruh mahasiswa aktif di PDDikti Admin pada menu Rekap Mahasiswa belum dilaporkan



Fahami skala prioritas



Lakukan pelaporan pada mahasiswa yang sudah clear seluruh nilai perkuliahan



Bantu sesama operator



Perkuat literasi terbaru terkait peraturan-peraturan yang ada



Ikut komunitas operator PDDIKTI



Manfaatkan aplikasi pembantu



Do'a dan Tawakkal

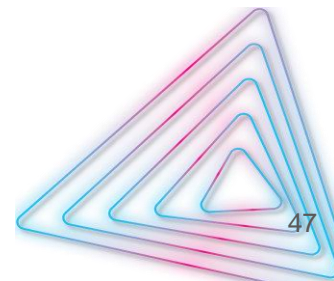



**POLITEKNIK LP3I
JAKARTA**

Terima Kasih

Muhammad Yasin, M.Kom.

Kepala Bagian Pangkalan Data

pdpt.plj@lp3i.id

