



Direktorat Jenderal
Pendidikan Tinggi
Kementerian Pendidikan dan Kebudayaan RI

Pangkalan Data Pendidikan Tinggi (PDDikti)

David Aulia Akbar Adhieputra, S.Kom, M.T.I

The Whole PDDikti

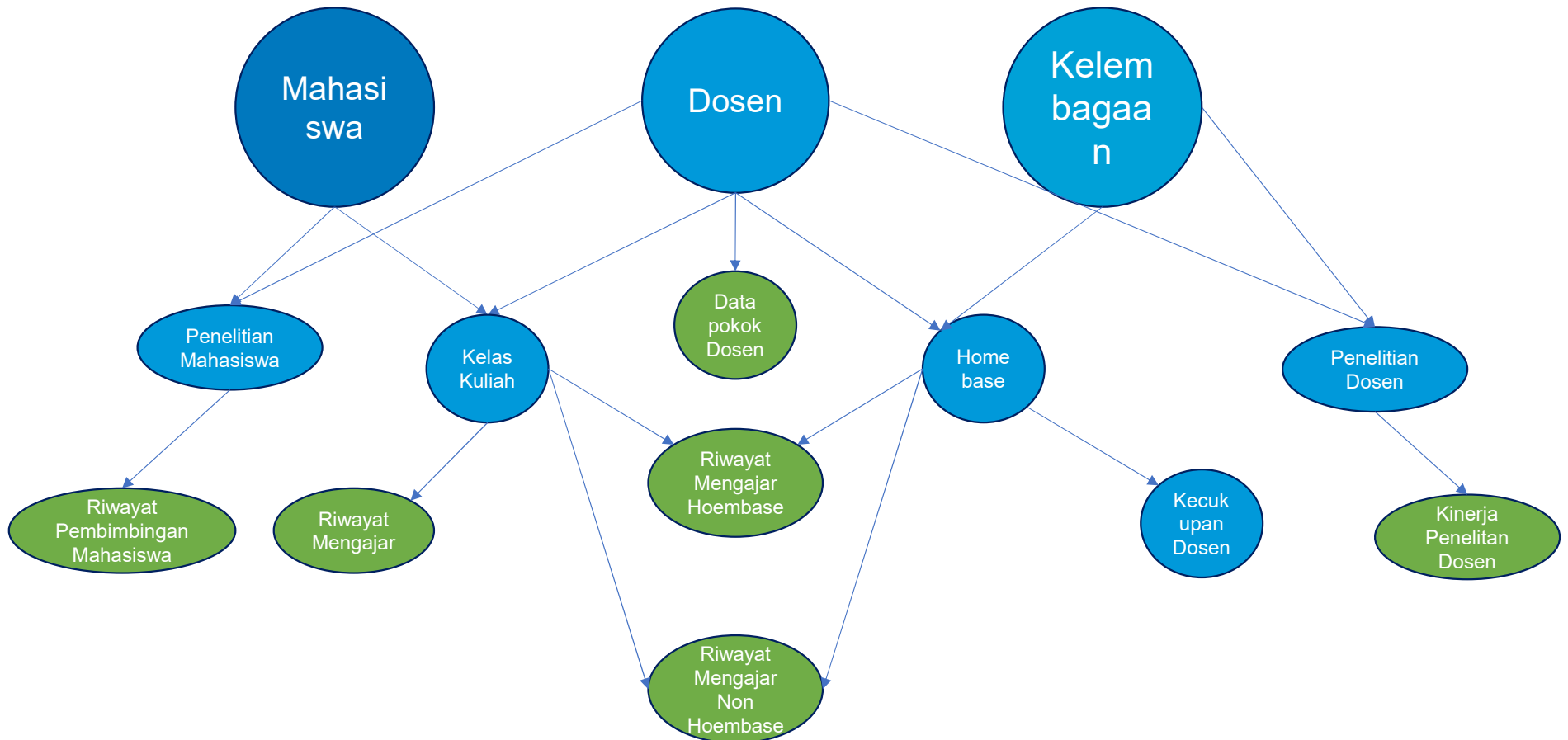

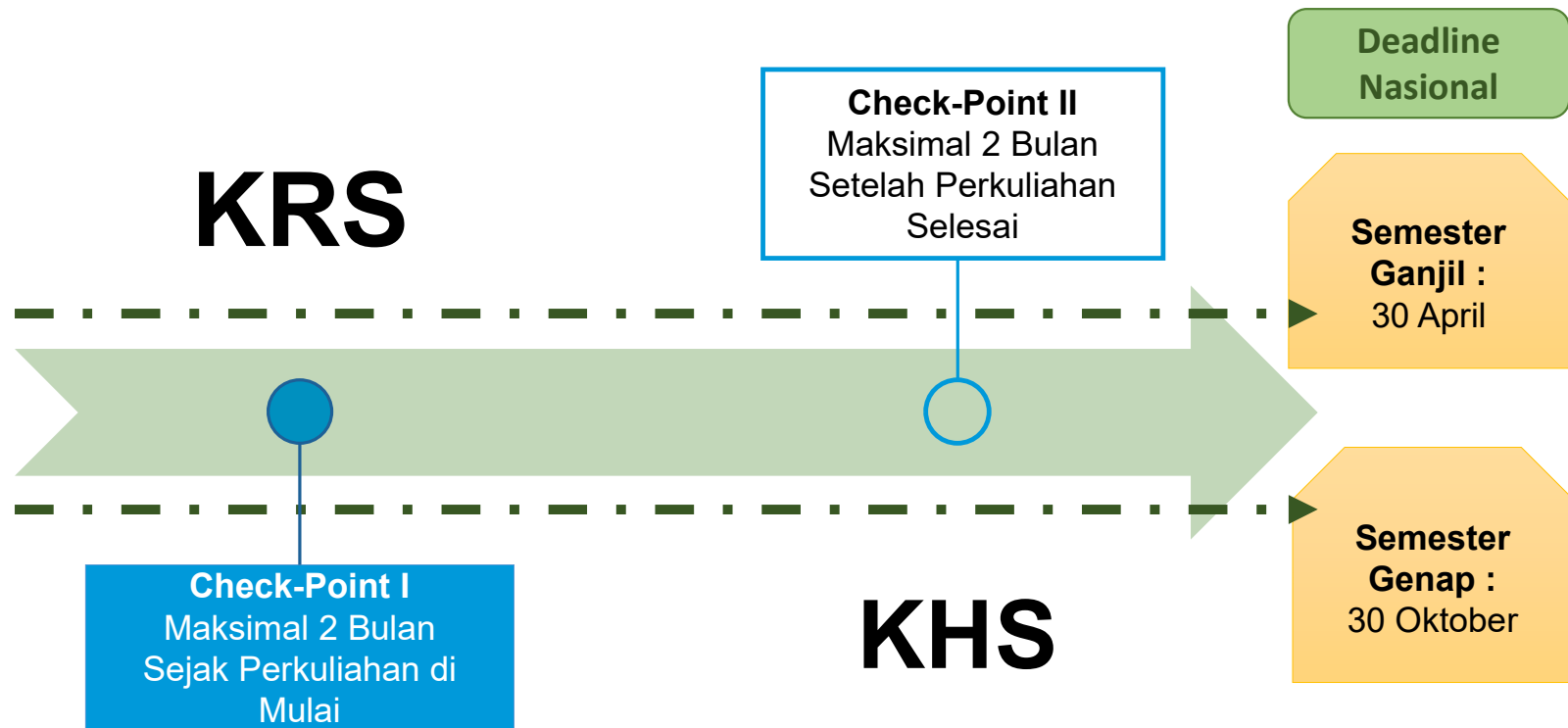

Pelaporan Perkuliahan Mahasiswa S1

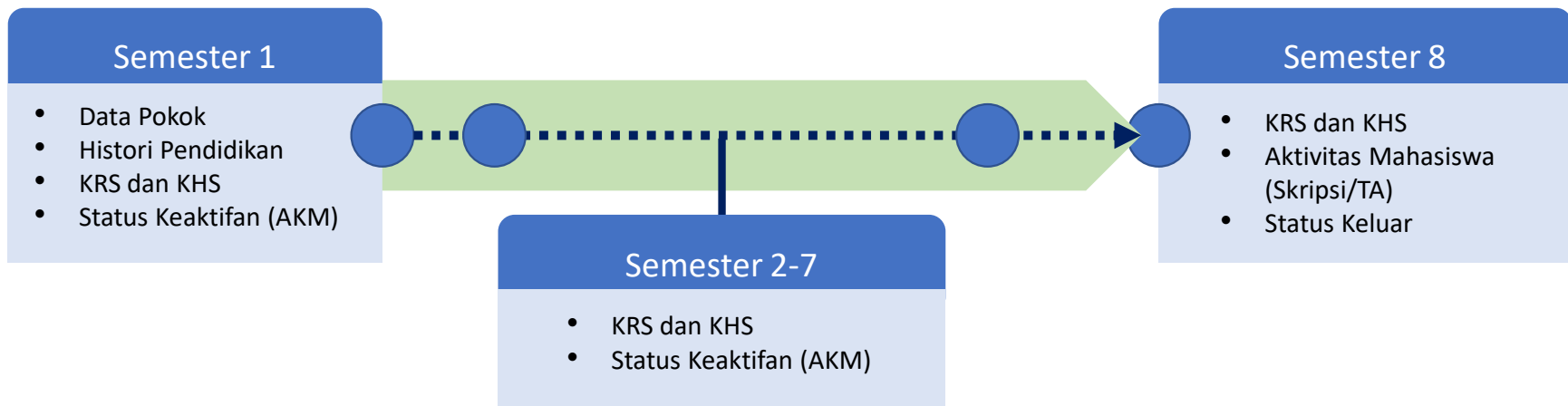

Form data pokok

Mahasiswa

Detail Mahasiswa SIMPAN DAFTAR

Data Mahasiswa

Nama * Tempat Lahir *

Jenis Kelamin * Nama Ibu *

Tanggal Lahir * Agama *

Informasi Detail Mahasiswa

- Dashboard
- Profil
- Mahasiswa ^
 - Daftar Mahasiswa
 - Daftar Mahasiswa Hapus
- Dosen v
- Perkuliahan v
- Pelengkap v
- Rekapitulasi v
- Pengaturan v
- Export Data v

Form Detail Data Pokok

- Dashboard
- Profil
- Mahasiswa ^
 - Daftar Mahasiswa
 - Daftar Mahasiswa Hapus
- Dosen v
- Perkuliahan v
- Pelengkap v
- Rekapitulasi v
- Pengaturan v
- Export Data v

Informasi Detail Mahasiswa

ALAMAT ORANG TUA WALI KEBUTUHAN KHUSUS

Kewarganegaraan *			NIK *		
NISN *			NPWP		
Jalan			Telephone		
			+62		
Dusun	RT	RW	HP		
			+62		
Kelurahan *	Kode Pos		Email		
Penerima KPS *					

Aktifitas Kuliah Mahasiswa

Aktivitas Perkuliahan Mahasiswa SIMPAN DAFTAR

Digunakan untuk mengelola status keaktifan (Aktif, Cuti, Non Aktif dll) mahasiswa per periode

Mahasiswa * Semester *

Mahasiswa 2021/2022 Genap

Status Mahasiswa * IPS

Aktif
Cuti
Kampus Merdeka
Menunggu Uji Kompetensi
Non-Aktif
Sedang Double Degree

Jumlah SKS Semester
[TAMPILKAN KRS]

Biaya Kuliah (semester) *
IDR 0

*untuk decimal menggunakan titik

Form Mahasiswa Keluar

- Mata Kuliah
- Substansi Kuliah
- Kurikulum
- Kelas Perkuliahan
- Nilai Perkuliahan
- Aktivitas Kuliah Mahasiswa
- Hitung Aktivitas Perkuliahan Mahasiswa
- Aktivitas Mahasiswa
- Konversi Kampus Merdeka
- Daftar Mahasiswa Lulus / Dropout
- Perhitungan Transkrip Angkatan
- Cek Transkrip Mahasiswa

Mahasiswa Lulus / DO

Mengatur Mahasiswa yang Lulus / DO

Mahasiswa *	Jenis Keluar *
<input type="text" value="Mahasiswa"/>	<input type="text"/>
Tanggal Keluar *	Periode Keluar *
<input type="text" value=""/>	<input type="text"/>
Tanggal SK	Nomor SK
<input type="text" value=""/>	<input type="text"/>
IPK Transkrip	IPK *
<input type="text" value="[TARIK IPK HASIL PERHITUNGAN DATA TRANSKRIP MAHASISWA]"/>	<input type="text"/>
Keterangan	No Ijazah / No sertifikat profesi
<input type="text"/>	<input type="text"/>

*untuk decimal menggunakan titik

PD DIKTI Architecture

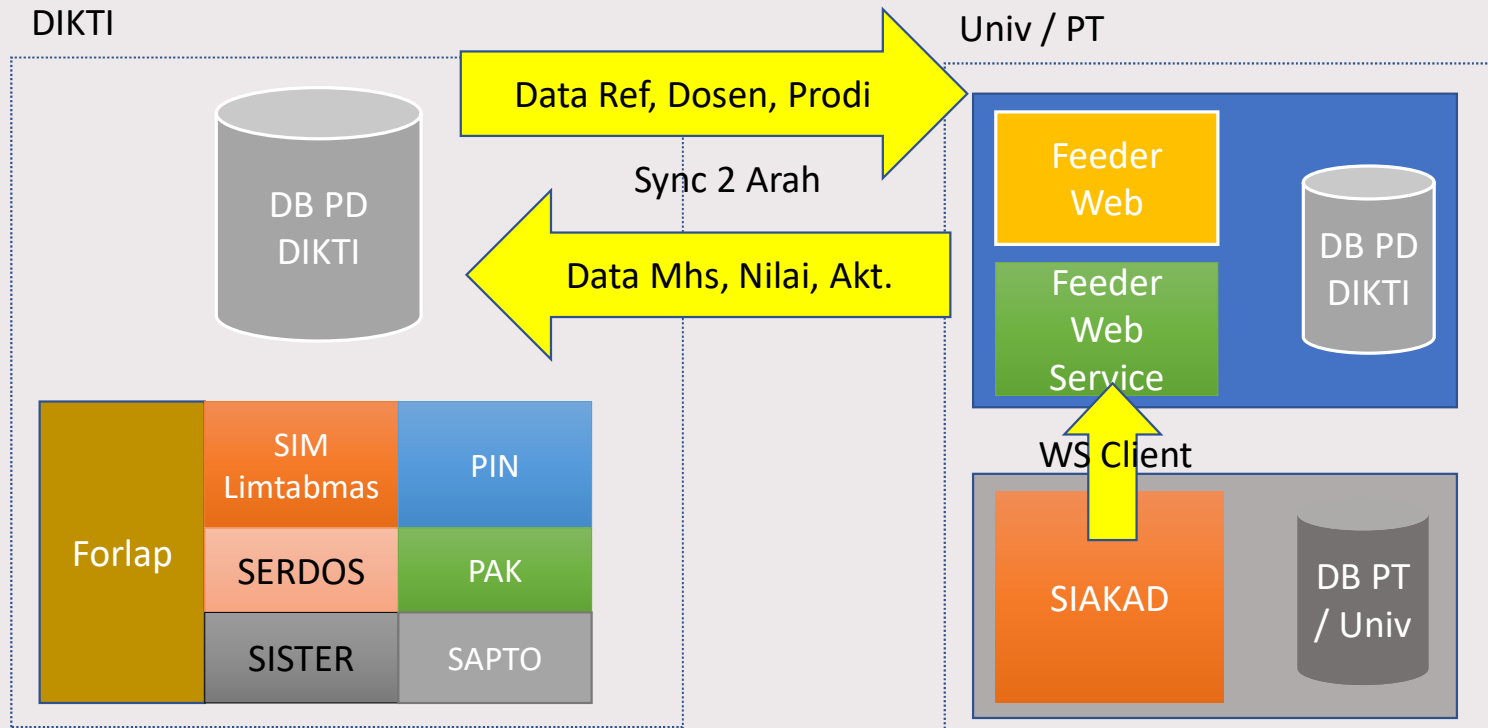

ALUR SYNC DATA

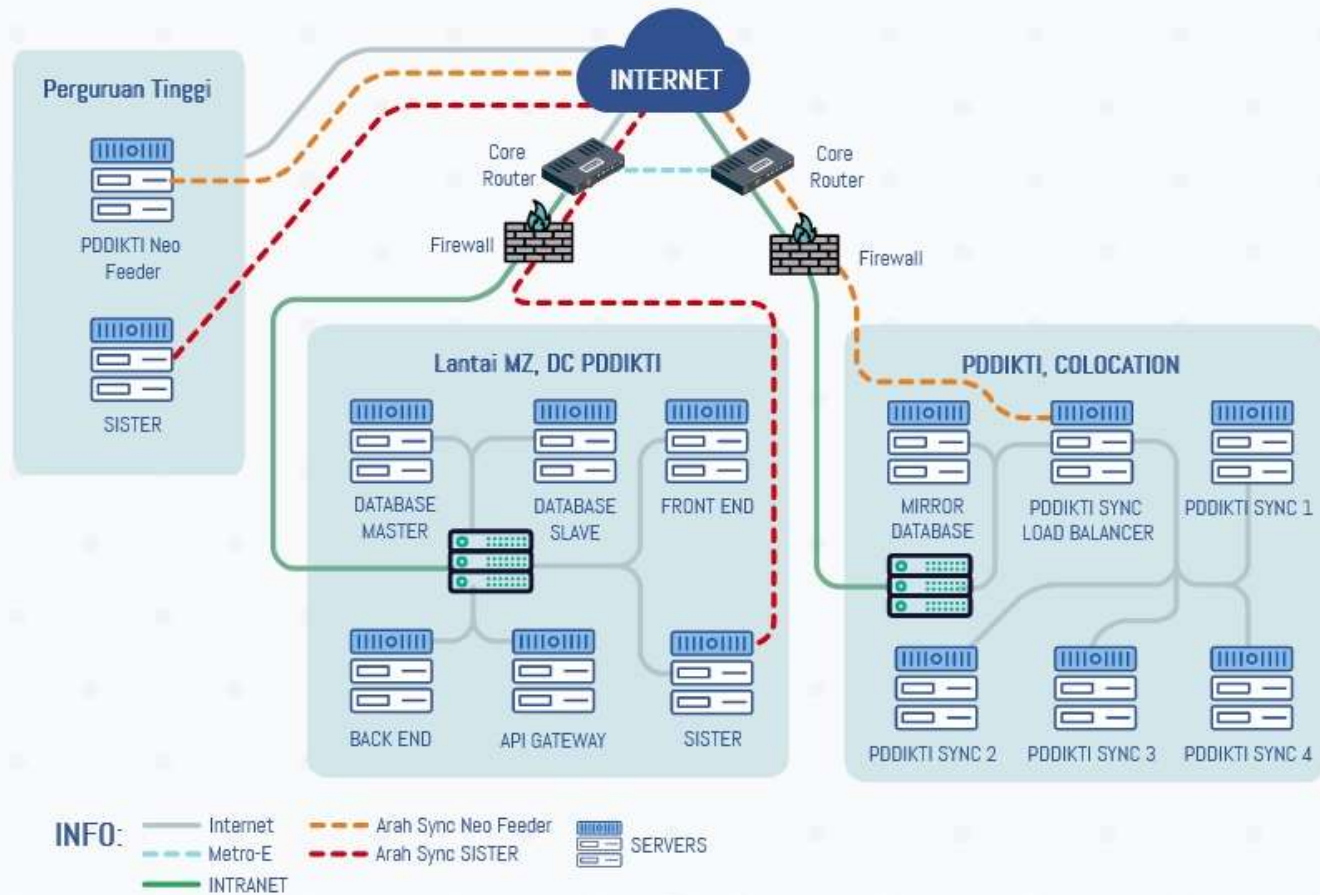

PIN

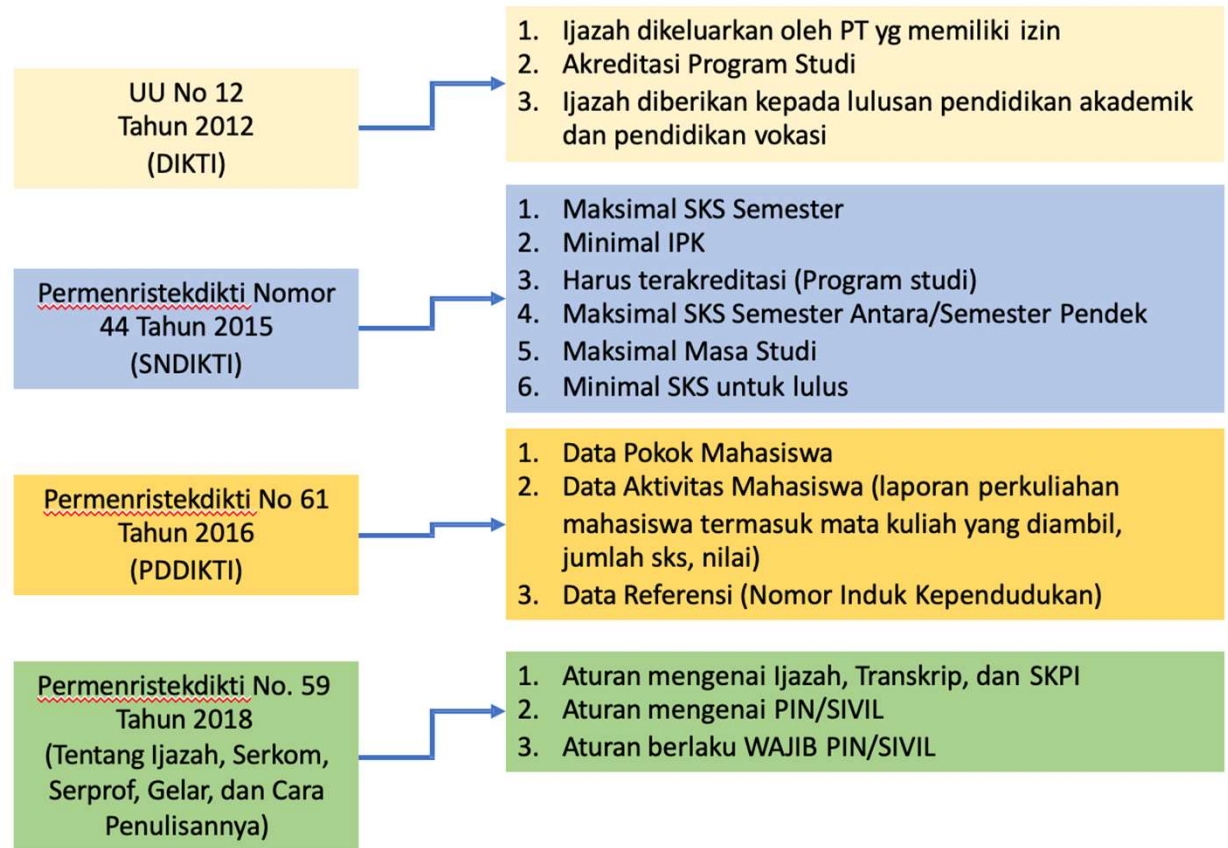

PIN

No	Validator	Reservasi	Pemasangan
1	Maksimal jumlah SKS semester (Bagi Diploma dan Sarjana)	24	24
2	Minimal IPK calon lulusan Diploma, Sarjana, dan Sarjana Terapan, Magister, Magister Terapan, Doktor, dan Doktor Terapan	2.0 3.0	2.0 3.0
3	Prodi harus terakreditasi	YA	YA
4	Maksimal jumlah SKS semester antara	9	9
5	Minimal telah menempuh jumlah SKS Diploma 1 Diploma 2 Diploma 3 Diploma IV dan Sarjana Magister, Magister Terapan Doktor, Doktor Terapan	12 48 84 120 12 18	36 72 108 144 36 42

IKU 1

Lulusan mendapat pekerjaan yang layak

Pekerjaan dengan upah di atas UMR, menjadi Wirausaha, atau melanjutkan studi

Tracer Study 2.0

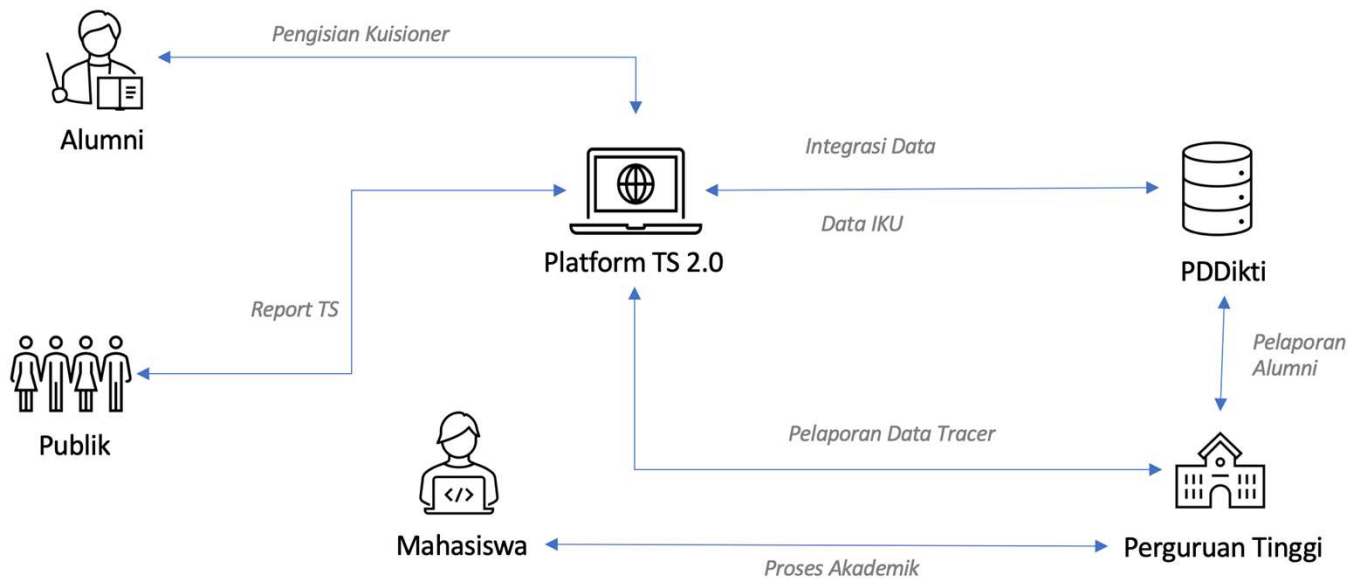



IKU 2

**Mahasiswa
mendapat
pengalaman di luar
kampus**

**Magang, proyek
desa, mengajar,
riset, berwirausaha,
pertukaran pelajar**

PENDATAAN KAMPUS MERDEKA MERDEKA BELAJAR



 **Merdeka belajar** artinya unit pendidikan, yaitu sekolah, guru, dan murid punya kebebasan untuk berinovasi, kebebasan untuk belajar dengan mandiri dan kreatif, itu yang akan terus kita bantu.

 **Nadiem Makarim**
Menteri Pendidikan dan Kebudayaan

www.kemdikbud.go.id  [Kemdikbud.RI](https://www.facebook.com/Kemdikbud.RI)  [Kemdikbud_RI](https://twitter.com/Kemdikbud_RI)  [kemdikbud.ri](https://www.instagram.com/kemdikbud.ri)  [KEMENDIKBUD RI](https://www.youtube.com/KEMENDIKBUD_RI)

4 Kebijakan Kampus Merdeka

1

Pembukaan program studi baru



- Permendikbud No. 7 Tahun 2020 tentang Pendirian, Perubahan, Pembubaran Perguruan Tinggi Negeri, dan Pendirian, Perubahan, Pencabutan Izin Perguruan Tinggi Swasta
- Permendikbud No. 5 Tahun 2020 tentang Akreditasi Program Studi dan Perguruan Tinggi

2

Sistem akreditasi perguruan tinggi baru

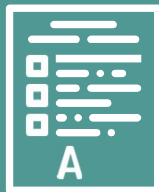

Permendikbud No. 5 Tahun 2020 tentang Akreditasi Program Studi dan Perguruan Tinggi

3

Perguruan Tinggi Negeri Badan Hukum



- Permendikbud No. 4 Tahun 2020 tentang Perubahan Perguruan Tinggi Negeri menjadi Perguruan Tinggi Negeri Badan Hukum
- Permendikbud Nomor 6 Tahun 2020 tentang Penerimaan Mahasiswa Baru Program Sarjana pada Perguruan Tinggi Negeri

4

Hak belajar tiga semester di luar program studi



Permendikbud No. 3 Tahun 2020 tentang Standar Nasional Pendidikan Tinggi

KEGIATAN-KEGIATAN KAMPUS MERDEKA



PERTUKARAN PELAJAR



MAGANG/
PRAKTIK KERJA



ASISTENSI MENGAJAR
DI SATUAN PENDIDIKAN



PENELITIAN/RISET



PROYEK KEMANUSIAAN



KEGIATAN WIRUSAHA



STUDI/PROYEK
INDEPENDEN



MEMBANGUN DESA/
KULIAH KERJA NYATA TEMATIK

BAGIAN PERTAMA

KEGIATAN NON-PERTUKARAN PELAJAR

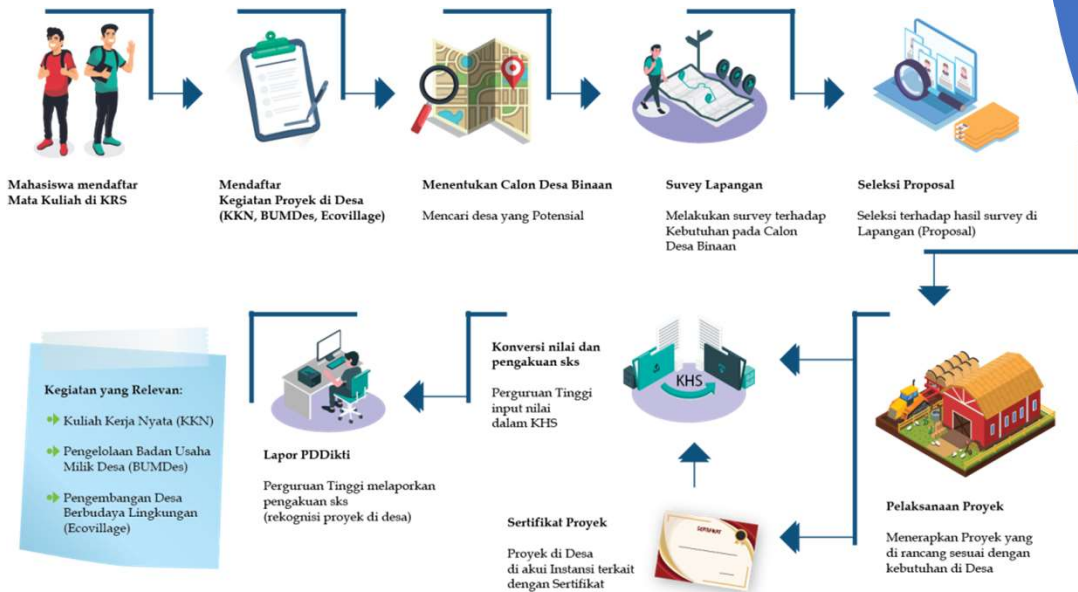

Konversi Kegiatan Kampus Merdeka

Konversi nilai dan pengakuan SKS matakuliah bagi Mahasiswa Peserta Program Kampus Merdeka Non-Pertukaran Pelajar

Catatan Pelaksanaan Konversi

PDDikti Sebagai Pelaporan Akhir Penyelenggaraan Pendidikan Tinggi



PT Perlu Menyesuaikan Proses Akademik Serta Kurikulum



Konversi SKS dilakukan di akhir semester dengan sebelumnya sudah dilakukan perancangan kurikulum

Konversi Free-Form

Hard skills di Saat KKNT di Desa:

- merumuskan permasalahan di desa : 3 SKS A
- Manajemen Keuangan : 2 SKS A

Soft skills saat Projek Transformasi BUMDES Kampung Inggris:

- kemampuan berkomunikasi : 2 SKS A
- Kemampuan leadership : 2 SKS A

- Dosen Pembimbing mendapat Cum –angka Kredit
- Selain dalam bentuk penilaian capaian, pengalaman/kompetensi yang diperoleh selama kegiatan di luar prodi dan di luar PT dapat dituliskan dalam SKPI (surat keterangan pendamping ijazah).

CONTOH PENGHITUNGAN ANGKA KREDIT TERSTRUKTUR

Prodi	CPL Wirausaha	Ekuivalensi MK	Jumlah SKS
Ilmu Komunikasi	Mampu melakukan praktik awal wirausaha dengan pemahaman konsep wirausaha yang komprehensif	Kewirausahaan Sosial	3
		Etika Bisnis	2
		Pengantar Manajemen dan Bisnis	2
		Pemasaran Digital	3
		Wirausaha	
		<ol style="list-style-type: none"> 1. Desain Wirausaha dan Presentasi 2. Praktik Wirausaha 3. Laporan Pelaksanaan Wirausaha dan Presentasi 	<p style="text-align: right;">3</p> <p style="text-align: right;">4</p> <p style="text-align: right;">3</p>
Jumlah		6 MK	20 SKS

Alur Pendataan Kampus Merdeka

PT Mendatakan Aktfitas Kampus Merdeka



PT Mendatakan Mahasiswa dan Dosen Pembimbing



PT Mendatakan Hasil Konversi Kampus Merdeka



PT Mendatakan Rekap Aktfiitas Kuliah Mahasiswa

PENDATAAN AKTIVITAS MAHASISWA KAMPUS MERDEKA

Pendataan Aktivitas Kampus Merdeka Non-Pertukaran Pelajar

Aktivitas Mahasiswa	
Program Studi *	: S1 Akuntansi
Semester *	: 2020/2021 Genap
Jenis Aktivitas *	: Membangun Desa/Kuliah Kerja Nyata Tematik (Kampus Merdeka)
Judul *	: Kegiatan Pembangunan Peternakan Lele Desa Padas Kec. Prakal Kab. Boyolali
Lokasi	: Boyolali
Nomor SK Tugas	: 21/XII/KRJ/2020
Tanggal SK Tugas	: 17-12-2020
Jenis Anggota	: <input type="radio"/> Personal <input checked="" type="radio"/> Kelompok
Keterangan	: Kelompok kegiatan kampus merdeka membangun sarana Desa Padas Kec. Prakal Kab. Boyolali

KONVERSI AKTIVITAS MAHASISWA KAMPUS MERDEKA

Pendataan Nilai Konversi Aktivitas Kampus Merdeka Non-Pertukaran Pelajar

Kegiatan Kampus Merdeka

Judul : Kegiatan Pembangunan Peternakan Lele Desa Padas Kec. Prakal Kab. Boyolali

Semester : 2020/2021 Genap

Jenis Aktivitas : Membangun Desa/Kuliah Kerja Nyata Tematik

Mata Kuliah Kampus Merdeka ✕

Angka

✓ SIMPAN

Mata Kuliah * : AGB 2402 - KOMUNIKASI BISNIS & PERILAKU KONSUMEN (

SKS * : 2 sks

Nilai Angka * : 80

Nilai Huruf * : A (4,00) ▾

BAGIAN KEDUA

PERTUKARAN PELAJAR

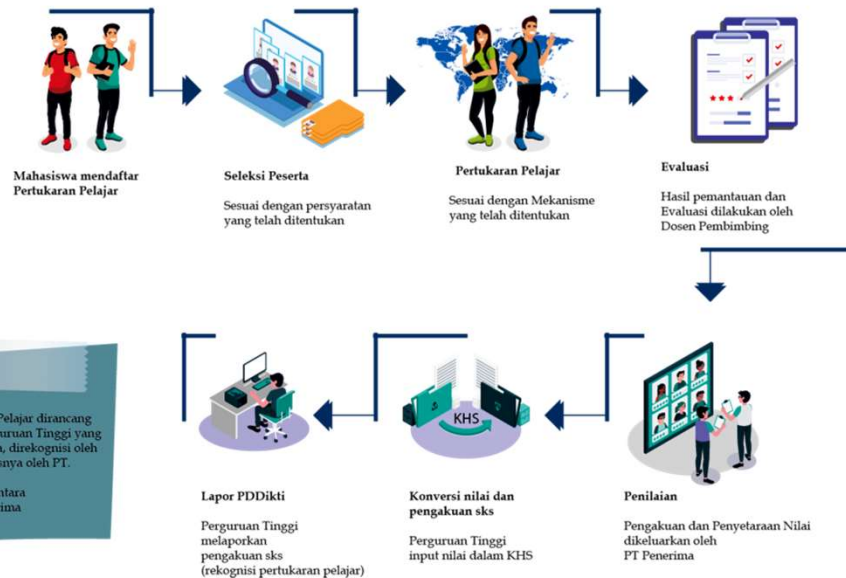

Program Pertukaran Pelajar dirancang bersama dengan Perguruan Tinggi yang melakukan Kerjasama, direkognisi oleh PT dan ditetapkan sksnya oleh PT.

Ada MoU/Kontrak antara PT Asal dan PT Penerima

Perguruan Tinggi Penyelenggara

Perguruan Tinggi yang sudah terdaftar sebagai pelaksana Kelas Kampus Merdeka.

Perguruan Tinggi Asal Peserta

Perguruan Tinggi asal mahasiswa peserta Program Kampus Merdeka yang telah bekerja sama dengan Perguruan Tinggi Penyelenggara untuk Pertukaran Pelajar.

Pendataan Pada PT Penyelenggara

Pendataan Mahasiswa Dengan Jenis Daftar “Course”



Pendataan Mahasiswa Pada Kelas Kuliah



Pendataan Nilai Akhir Kelas Kuliah

Pendataan Pada PT Asal

PT Menerima Hasil Kuliah Mahasiswa
Pada PT Penyelenggara



PT melakukan Konversi SKS



PT Melakukan Pendataan Rekap
Aktifitas Kuliah Mahasiswa

Mekanisme Konversi (Rekomendasi)



Jika Nama Mata Kuliah Tidak Sama, Tetapi SKS Sama, Maka Dilakukan Penyetaraan (Terstruktur)

Jika Nama Mata Kuliah Sama dan SKS Sama, Maka Dilakukan Pengakuan (Terstruktur)

Jika Nama Mata Kuliah Tidak Ada, Maka Dilakukan Pendataan Free-Form

BAGI PERGURUAN TINGGI

ASAL PESERTA

Pendataan Status Perkuliahan Mahasiswa "Kampus Merdeka (Pertukaran Pelajar)", bagi mahasiswa yang sedang mengikuti Kegiatan Kampus Merdeka

Aktivitas Perkuliahan Mahasiswa	
Mahasiswa *	<input type="text" value="0101010025 MUHAMMAD FARLEHA"/>
Semester *	: 2019/2020 Genap
Status Mahasiswa *	<input type="text" value="-- Status Mahasiswa --"/>
IPS	<input type="text" value="-- Status Mahasiswa --"/>
IPK	<input type="text" value="Aktif"/>
Jumlah sks Semester [Tampilkan KRS]	<input type="text" value="Cuti"/>
Jumlah sks Total	<input type="text" value="Kampus Merdeka (Pertukaran Pelajar)"/>
Biaya Kuliah (semester) *	<input type="text" value="Non-Aktif"/>
	<input type="text" value="Sedang Double Degree"/>

BAGI PERGURUAN TINGGI ASAL PESERTA

Pendataan Nilai Transfer Mahasiswa Peserta Kampus Merdeka

Nilai Transfer Konversi	
	<input type="button" value="SIMPAN NILAI KONVERSI"/>
Perguruan Tinggi Asal	: 002002 - Institut Teknologi Sepuluh Nopember
Kode MK Asal*	: UH7839
Mata Kuliah Asal*	: Kewarganegaraan
SKS Asal*	: 2
Nilai Huruf Asal*	: A
Mata Kuliah Diakui*	: AK.102 - Pendidikan Pancasila dan Kewarganegaraan (3 sks) K
Nilai Huruf Diakui*	: A
Nilai Indeks Diakui*	: 4,00

Implementasinya adalah dengan menambahkan pada data mata kuliah

PT Perlu Merancang Free-Form (Soft-Skill dan Hard-Skill) yang mungkin diakui pada aktifitas MBKM

PDDikti akan menyesuaikan pemisahan pendataan mata kuliah asli dengan mata kuliah free-form

Program MBKM Flagship (Kementerian)



PDDikti sedang melakukan penyesuaian agar dapat mengirimkan data Capaian Pembelajaran (Aktifitas) sebagai bahan PT dalam melakukan konversi SKS



PENDATAAN RENCANA PEMBELAJARAN, RENCANA EVALUASI MATA KULIAH

Rencana Pembelajaran dan Evaluasi

The screenshot shows the NEO FEEDER web application interface. The browser address bar displays the URL: `feeder.unsuri.ac.id:8100/#/list_matkul/detail/8fa30ca2-3225-4335-896e-11da76c2a2c8`. The page header includes the logo "NEO FEEDER" and the text "Universitas Sunan Giri Surabaya Semester : [2021/2022 Ganjil]".

The main content area is titled "Mata Kuliah" and contains a form for course management. The form includes the following fields and values:







- Kode Mata Kuliah ***: MKB 13
- Nama Mata Kuliah ***: Hukum Pernikahan di Indonesia
- Program Studi Pengampu ***: S1 Hukum Keluarga Islam (Ahwal Syakhshiyah)
- Jenis Mata Kuliah**: Wajib Program Studi
- Bobot Mata Kuliah**: 2 sks
- Bobot Tatap Muka**: 2 sks
- Bobot Praktikum**: 0 sks
- Bobot Praktek Lapangan**: 0 sks
- Bobot Simulasi**: 0 sks
- Metode Pembelajaran**: 2018@74230@MKB 13
- Tanggal Mulai Efektif**: (empty)
- Tanggal Akhir Efektif**: (empty)

At the bottom of the page, there is a footer with the text: "NEO FEEDER 2022 (Windows v1.0.6, 6) | 071007 - Admin PT | Sinkronisasi PDDIKTI | c-Logout".

Rencana Pembelajaran

No	Basis Evaluasi	Komponen Evaluasi	Bobot (%)*	Deskripsi	Deskripsi (Inggris)
1	Aktivitas Partisipatif	-	Bobot 0	Dekripsi	Deskripsi (Inggris)
2	Hasil Proyek	-	Bobot 0	Dekripsi	Deskripsi (Inggris)
3	Kognitif/ Pengetahuan	Tugas	Bobot 0	Dekripsi	Deskripsi (Inggris)
4	Kognitif/ Pengetahuan	Quiz	Bobot 0	Dekripsi	Deskripsi (Inggris)
5	Kognitif/ Pengetahuan	Ujian Tengah Semester	Bobot 0	Dekripsi	Deskripsi (Inggris)

Layanan SDM - IKU

- Data Riwayat Pekerjaan (SISTER PT)  IKU 3
- Data Pembimbing Mahasiswa Berprestasi (Feeder)  IKU 3
- Data Sertifikasi Kompetensi (SISTER PT)  IKU 4
- Data Dosen Kualifikasi S3 [SISTER PT
PDDIKTI]  IKU 4
- Data Publikasi Ilmiah (SISTER PT)  IKU 5
- Data Paten / HKI (SISTER PT)  IKU 5
- Data Pengabdian (SISTER PT)  IKU 5



IKU 8

**Program studi
berstandar
internasional**

**Memperoleh
akreditasi tingkat
internasional**



PDDIKTI DAN BAN-PT

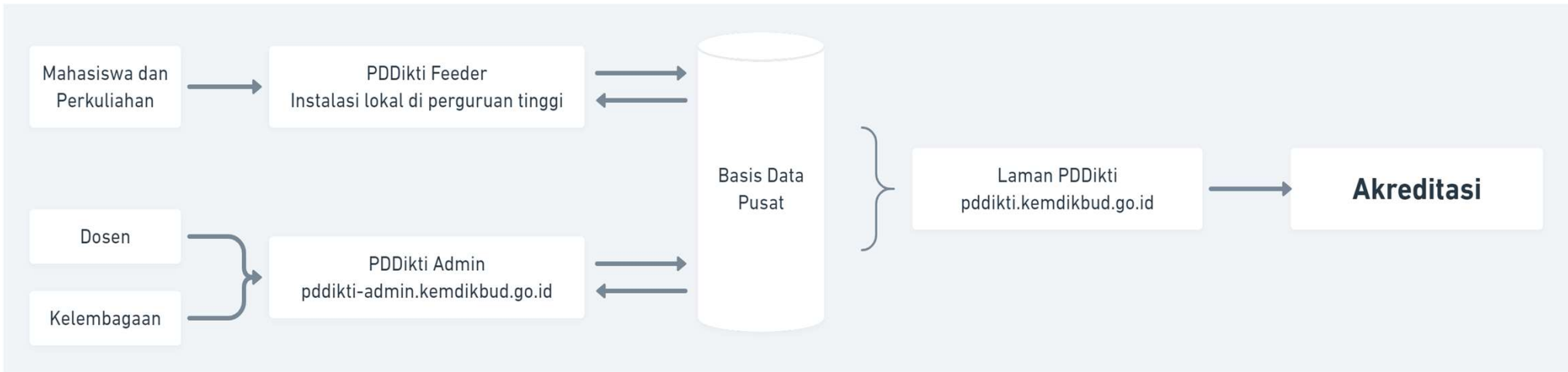

Alur Pendataan PDDikti

Data yang ditampilkan pada laman pddikti.kemdikbud.go.id berasal dari pendataan yang dilakukan perguruan tinggi secara berkala melalui instrumen-instrumen pendataan yang difasilitasi oleh Kementerian. Saat ini, data tersebut menjadi acuan untuk BAN PT dalam menentukan akreditasi perguruan tinggi.

Parameter Penilaian Akreditasi Perguruan Tinggi

1. Profil perguruan tinggi
2. Jumlah, profil, status operasional, dan peringkat akreditasi program studi
3. Jumlah mahasiswa baru berdasarkan jenis pendaftaran dan mahasiswa aktif per semester
4. Jumlah mahasiswa asing per semester
5. Dosen tetap per program studi berdasarkan jenjang Pendidikan tertinggi dosen
6. Jabatan akademik dosen tetap
7. Jumlah dosen tidak tetap berdasarkan Pendidikan tertinggi dosen
8. Jumlah lulusan berdasarkan IPK dan rerata IPK
9. Jumlah lulusan berdasarkan masa studi
10. Jumlah mahasiswa pindahan



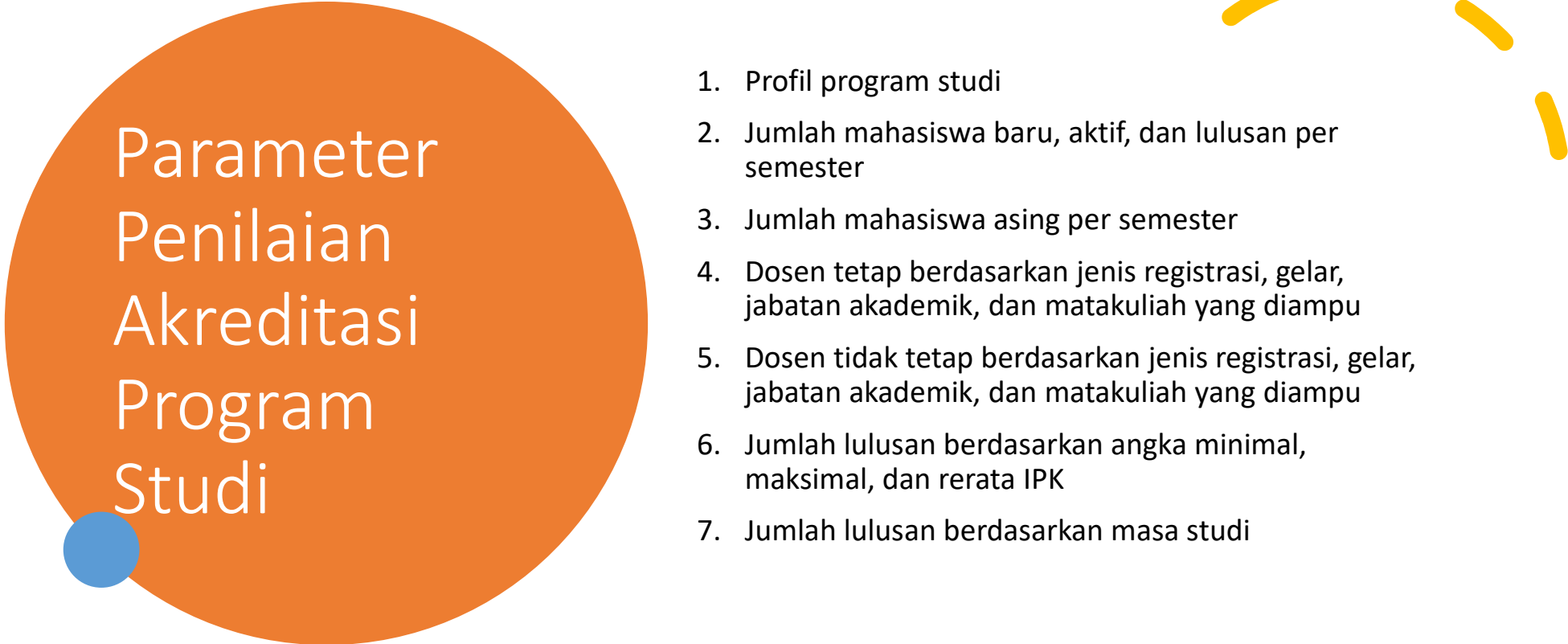

Parameter Penilaian Akreditasi Program Studi

1. Profil program studi
2. Jumlah mahasiswa baru, aktif, dan lulusan per semester
3. Jumlah mahasiswa asing per semester
4. Dosen tetap berdasarkan jenis registrasi, gelar, jabatan akademik, dan matakuliah yang diampu
5. Dosen tidak tetap berdasarkan jenis registrasi, gelar, jabatan akademik, dan matakuliah yang diampu
6. Jumlah lulusan berdasarkan angka minimal, maksimal, dan rerata IPK
7. Jumlah lulusan berdasarkan masa studi

SPMI

DITJEN DIKTI SEDANG MENGEMBANGKAN
SISTEM SPMI SEBAGAI ALAT KONTROL BAGI
PERGURUAN TINGGI

Mekanisme Perbaikan Data

Kelembagaan
(Data profil PT, prodi,
pimpinan, statuta)

Edit/upload data di **Menu Kelembagaan** pada laman **pddikti.kemdikbud.go.id**

Sumber Daya
(Data pokok, nomor registrasi,
homebase, sertifikasi,
penugasan dosen)

Membuat ajuan di **Menu Pendidik** pada laman **pddikti.kemdikbud.go.id**

Mahasiswa
(Data pokok dan aktivitas
perkuliahan)

Data pokok : akses **Menu Pembelajaran dan Kemahasiswaan -> Data Mahasiswa**
-> Cari nama mahasiswa, edit data, kemudian ajukan

Aktivitas Perkuliahan : Membuat ajuan pembukaan periode pelaporan di **Menu Pelaporan** pada laman **pddikti.kemdikbud.go.id**
Setelah ajuan disetujui Pusat, PT melakukan perbaikan data melalui Feeder

Terima Kasih

