

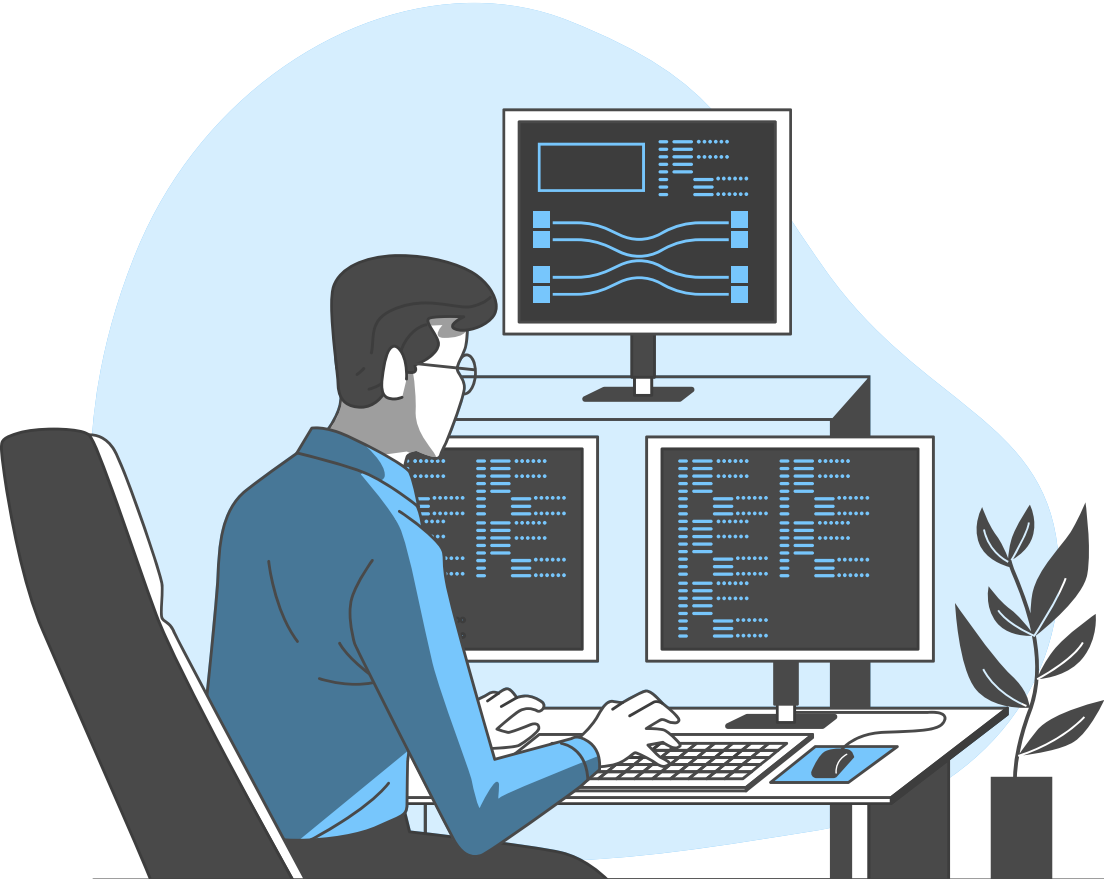

Direktorat Pembelajaran dan Kemahasiswaan ...  
Direktorat Jenderal Pendidikan Tinggi, Riset, dan Teknologi  
Kementerian Pendidikan, Kebudayaan, Riset, dan Teknologi

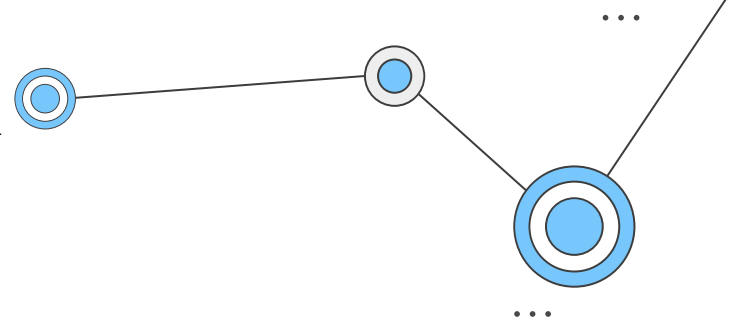

# Teknis Penggunaan PIN

KEMDIKBUD    DITJEN DIKTI



**Direktorat Jenderal Pendidikan Tinggi**  
Kementerian Pendidikan dan Kebudayaan

**Selamat Datang di Sistem PIN**

Masukan Username Anda

Masukan Password Anda

Login

[pin.kemdikbud.go.id](https://pin.kemdikbud.go.id)

Gunakan username dan password Forlap

# Menu Aplikasi PIN

01

Reservasi Nomor Ijazah

...

02

Pemasangan Nomor Ijazah

...

03

Arsip + Template

...

04

Pencarian Data Mahasiswa

...



## Sistem Penomoran Ijazah Nasional

Melalui portal ini, Anda dapat melakukan "Reservasi Nomor Ijazah" untuk setiap calon lulusan. Untuk calon lulusan yang sudah mereservasi nomor ijazah, Anda dapat melakukan pemasangan nomor ijazah dengan NIM calon lulusan pada menu "Pemasangan Nomor Ijazah".

+ Reservasi Nomor Ijazah

 Pemasangan Nomor Ijazah

 Arsip + Template

 Cari Data Mahasiswa

# Pilih Program Studi

+ Reservasi Nomor Ijazah ✕ Batal

Log out

1. Pilih Program Studi

2. Pilih Tahun Ijazah

3. Periksa Daftar Calon Lulusan

4. Daftar Nomor Ijazah

5. Selesai

## Pilih salah satu Program Studi

Tampilkan  Baris

Cari:

No	Kode	Nama	Operasi
1	61101	S2 Manajemen	Pilih
2	86206	S1 Pendidikan Guru Sekolah Dasar	Pilih
3	86122	S2 Pendidikan Dasar	Pilih
4	60201	S1 Ekonomi Pembangunan	Belum bisa direservasi karena masih terdapat reservasi yang belum dipadankan (lihat menu ARSIP)
5	61201	S1 Manajemen	Belum bisa direservasi karena masih terdapat reservasi yang belum dipadankan (lihat menu ARSIP)
6	35201	S1 Perencanaan Wilayah Dan Kota	Pilih
7	88103	S2 Pendidikan Bahasa Inggris	Belum bisa direservasi karena masih terdapat reservasi yang belum dipadankan

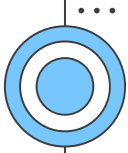

# Tahun terbit Ijazah

+ Reservasi Nomor Ijazah    ✕ Batal

Log out

1. Pilih Program Studi
2. Pilih Tahun Ijazah
3. Periksa Daftar Calon Lulusan
4. Daftar Nomor Ijazah
5. Selesai

## Pilih Tahun Ijazah Prodi S1 Pendidikan Guru Sekolah Dasar

Tahun Ijazah

Apabila anda memiliki daftar kandidat mahasiswa yang akan menjadi target reservasi, silakan isi NIPD/NIM/NIRM menggunakan template yang tersedia berikut : [\[download template\]](#) dan **upload** pada form dibawah ini.

**Anda tidak perlu mengunggah apabila anda tidak mempunyai** daftar kandidat mahasiswa.

File  No file chosen

	A	B
1	NIPD/NIM/NPM/NIRM	<= NIM diisi pada kolom A, judul kolom jangan dihapus, isi data mulai dari baris ke dua.
2		
3		
4		
5		
6		
7		
8		
9		
10		
11		
12		
13		
14		
15		
16		
17		
18		
19		
20		

# Periksa Calon Lulusan

- Sistem akan menampilkan Halaman Daftar Calon Lulusan yang *Eligible* dan Tidak *Eligible* untuk mendapatkan Nomor Ijazah dari Program Studi yang sudah di pilih setelah melewati validator.



## DAFTAR MAHASISWA ELIGIBLE

Tampilkan  Baris

Cari:

<input checked="" type="checkbox"/>	No	Nama	NIM	SKS	IPK	ALASAN
<input checked="" type="checkbox"/>	1	SITI ZULIANI	825141241	164	2.22	OK
<input checked="" type="checkbox"/>	2	EKA PRANITA YANTI	824664347	188	2.00	OK
<input checked="" type="checkbox"/>	3	WIDADA	824951014	122	2.02	OK
<input checked="" type="checkbox"/>	4	AROFAH	825059155	152	2.59	OK
<input checked="" type="checkbox"/>	5	NUR FADILAH	824355739	135	2.61	OK
<input checked="" type="checkbox"/>	6	MURTI	823201707	146	2.41	OK
<input checked="" type="checkbox"/>	7	NENEG MARYANI	825158704	190	2.01	OK
<input checked="" type="checkbox"/>	8	ROSMAWATI	824502604	203	2.00	OK
<input checked="" type="checkbox"/>	9	SITI AMINAH	823533842	149	2.06	OK
<input checked="" type="checkbox"/>	10	DESMIATI	821618674	200	2.27	OK
Tandai	No	Nama	NIM	SKS		

Menampilkan baris 1 hingga baris 10 dari 14,230 baris

Sebelumnya [1](#) [2](#) [3](#) [4](#) [5](#) ... [1423](#) [Selanjutnya](#)

- Periksa setiap calon lulusan yang ditampilkan pada tabel
- Jika Lulusan anda tidak tertera pada Daftar Mahasiswa Eligible, silahkan periksa Daftar Mahasiswa yang tidak Eligible. Kemudian lakukan perubahan data sesuai dengan Keterangan pada Kolom Alasan

Tidak Eligible

## DAFTAR MAHASISWA YANG TIDAK ELIGIBLE

Tampilkan  Baris

Kata Kunci

No	Nama	NIM	SKS	IPK	ALASAN
1	ALFIYATUR ROHMANIYAH	412110034	156	3.26	SKS maksimum per semester tidak memenuhi ketentuan
2	NAWAR TRI HAPSARI	412110019	150	2.19	SKS maksimum per semester tidak memenuhi ketentuan
<b>Tandai</b>	<b>No</b>	<b>Nama</b>	<b>NIM</b>		

Contoh alasan calon lulusan tidak eligible untuk direservasikan nomor ijazahnya karena SKS lebih dari 24 SKS

Anda harus memperbaiki jumlah SKS agar tidak lebih dari 24 SKS



!! Perbaiki data dilakukan di PDDIKTI melalui Feeder lalu lakukan sinkronisasi.

Menampilkan baris 1 hingga baris 2 dari 2 baris

Sebelumnya  Selanjutnya



## + Reservasi Nomor Ijazah

- Periksa setiap calon lulusan yang ditampilkan pada tabel
- Jika terdapat mahasiswa yang sudah lulus, Anda harus menghapus **tanda centang** pada kolom Tandai
- Setelah daftar lulusan Anda sudah valid, Anda dapat menekan tombol **Proses Nomor Ijazah** untuk masuk ke tahap selanjutnya

### DAFTAR MAHASISWA ELIGIBLE

Tampilkan  Baris

Cari:

<input checked="" type="checkbox"/>	No	Nama	NIM	SKS	IPK	ALASAN
<input checked="" type="checkbox"/>	1	SITI ZULIANI	825141241	164	2.22	OK
<input checked="" type="checkbox"/>	2	EKA PRANITA YANTI	824664347	188	2.00	OK
<input checked="" type="checkbox"/>	3	WIDADA	824951014	122	2.02	OK
<input checked="" type="checkbox"/>	4	AROFAH	825059155	152	2.59	OK
<input checked="" type="checkbox"/>	5	NUR FADILAH	824355739	135	2.61	OK
<input checked="" type="checkbox"/>	6	MURTI	823201707	146	2.41	OK
<input checked="" type="checkbox"/>	7	NENEG MARYANI	825158704	190	2.01	OK
<input checked="" type="checkbox"/>	8	ROSMAWATI	824502604	203	2.00	OK
<input checked="" type="checkbox"/>	9	SITI AMINAH	823533842	149	2.06	OK
<input checked="" type="checkbox"/>	10	DESMIATI	821618674	200	2.27	OK
Tandai	No	Nama	NIM	SKS		

Menampilkan baris 1 hingga baris 10 dari 14,230 baris

Sebelumnya      ...  Selanjutnya

Dengan ini saya menyatakan bahwa daftar calon lulusan yang tertera pada tabel sudah valid

Proses Nomor Ijazah

- Daftar Nomor Ijazah
  - Sistem akan menampilkan Nomor Ijazah sesuai dengan Jumlah Calon Lulusan Anda

1. Pilih Program Studi 2. Pilih Tahun Ijazah 3. Periksa Daftar Calon Lulusan 4. Daftar Nomor Ijazah 5. Selesai

### Daftar Nomor Ijazah Prodi S1 Pendidikan Bahasa dan Sastra Indonesia

!! Jangan lupa menekan tombol **Akhiri Pengajuan Nomor Ijazah** !!

Tampilkan 10 Baris

Cari:

No	Nomor Ijazah
1	882012017000011
2	882012017000028
3	882012017000035
4	882012017000042
5	882012017000059

+ Reservasi Nomor Ijazah

- Klik **Akhiri Proses Pengajuan Nomor Ijazah** untuk mengakhiri proses ini

2	740012016000024
3	740012016000031
4	740012016000048
5	740012016000055
6	740012016000062
7	740012016000079
8	740012016000086
9	740012016000093
No	Nomor Ijazah

Menampilkan baris 1 hingga baris 9 dari 9 baris

Sebelumnya 1 Selanjutnya

**Akhiri Pengajuan Nomor Ijazah**

1. Pilih Program Studi

2. Pilih Tahun Ijazah

3. Periksa Daftar Calon Lulusan

4. Daftar Nomor Ijazah

5. Selesai

**Proses Pengajuan Nomor Ijazah Prodi D3 Kebidanan telah selesai,  
Berikut adalah Kode Batch Pengajuan : 00000015401-20170911-00000764, informasi terkait  
dengan pengajuan pada batch ini dapat anda akses pada menu History Pengajuan.  
Pilih **Program Studi** selanjutnya !**

Pemasangan nomor ijazah dapat dilakukan pada Menu **Pemasangan Nomor Ijazah**

## Sistem Penomoran Ijazah Nasional

Melalui portal ini, Anda dapat melakukan "Reservasi Nomor Ijazah" untuk setiap calon lulusan. Untuk calon lulusan yang sudah mereservasi nomor ijazah, Anda dapat melakukan pemasangan nomor ijazah dengan NIM calon lulusan pada menu "Pemasangan Nomor Ijazah".

+ Reservasi Nomor Ijazah

✎ Pemasangan Nomor Ijazah

📄 Arsip + Template

🔍 Cari Data Mahasiswa

- Pilih program studi yang calon lulusannya akan dipasangkan dengan Nomor Ijazah
- Lalu klik tombol Pilih

Pemasangan Nomor Ijazah ✕ Batal (Ujicoba) Log out

1. Pilih Program Studi 2. Unggah Daftar Lulusan 3. Daftar Lulusan 4. Selesai

### Pilih salah satu Program Studi

Tampilkan 10 Baris Cari: Ketik Kata Kunci

No	Kode	Nama	Operasi
1	88201	S1 Pendidikan Bahasa dan Sastra Indonesia	Pilih
2	61101	S2 Manajemen	Pilih
3	61406	D3 Manajemen Keuangan	Pilih
4	79202	S1 Sastra Inggris	Pilih
5	26201	S1 Teknik Industri	Pilih
6	56401	D3 Teknik Komputer	Pilih
7	84202	S1 Pendidikan Matematika	Pilih
8	74101	S2 Ilmu Hukum	Pilih

**!! Pemasangan NIM dengan Nomor Ijazah hanya bisa dilakukan menggunakan file template yang telah disediakan !!**

1. Terlebih dahulu **Unduh template** yang telah disediakan
2. Tidak menggunakan atau membuat file baru, hanya gunakan template yang telah disediakan.

Pemasangan Nomor Ijazah ✕ Batal (Ujicoba) Log out

1. Pilih Program Studi 2. Unggah Daftar Lulusan 3. Daftar Lulusan 4. Selesai

**Unggah Daftar Lulusan Prodi S1 Pendidikan Bahasa dan Sastra Indonesia**

\*) Unggah daftar lulusan menggunakan template yang telah disediakan [Unduh File Pemadanan Manual](#)

File  No file chosen

# Tampilan Template

1. Template hanya terdiri dari 2 kolom yaitu NIM dan PIN;
2. Kolom NIM diisi oleh NIM yang diambil dari NIM calon lulusan; dan
3. Kolom PIN diisi dengan Nomor Ijazah dari Daftar Nomor Ijazah.

**!!** Ingat, file **Daftar Calon Lulusan** dan **Daftar Nomor Ijazah** diunduh pada menu Arsip > Arsip Reservasi **!!**

	A	B	C	D	E	F	G	H	I	J	K
1	NIM	PIN									
2	52010007	902212016000261									
3	52002010	902212016000278									
4	52011009	902212016000292									
5	52001802	902212016000308									
6	52011003	902212016000322									
7	52012023	902212016000339									
8	52012009	902212016000353									
9	52009005	902212016000407									
10	52003001	902212016000414									
11	52001009	902212016000469									
12	52011022	902212016000476									
13	52003016	902212016000483									
14	52003004	902212016000490									
15	52012021	902212016000506									
16											
17											
18											
19											
20											
21											
22											
23											
24											
25											
26											



Search Sheet

Home Insert Page Layout Formulas Data >> Share

Clipboard Font Alignment Number Cell Styles

A1 x ✓ fx Daftar Calon Lulusan

NO	NIM	NAMA
1	30801300118	DYAH AYU PERMATA SARI
2	082100067	MUHAMMAD AINUN NAJIB
3	30801300137	MUHAMMAD JUWAINI
4	30801300114	CINDY KURNIA OCTAVIYANTI
5	30801300141	NURUL APRINIINGSIH
6	30801300140	NUR AFNI SAENAL
7	30801200103	M. NUR RAHMAN HAKIM
8	30801300132	LINDA YULIANI
9	30801300131	KHUSNATUL AMRI
10	30801300133	MASLIHATUL MUASAROH
11	082080044	NUROKHIM
12	30801300146	SELY ANGGUN NOVELA
13	30801300115	DIAN NURLAILI
14	30801300108	AKHMAD KARIM
15	30801300123	FAISAL MANSUR
16	082080048	TITIS INDAH PURNAMASARI
17	30801300124	FEBRIANI RAHAYU
18	30801300150	USWATUN HASANAH
19	30801200100	RIZKI AMALIA VERRIANA
20	30801300155	SULASRI SUBHAN
21	30801300151	VONNY ELISA OKTAVIA
22	082080038	LUTFIL KHAKIM
23	30801300116	DITA NIRMALA SARI BUDIYANTI
24	30801300135	MUHAMMAD FAJAR
25	30801300145	SATIUL KOMARIAH
26	082080035	ERLINA KUSUMANING TYAS
27	30801300121	EMILINDA SYARIFATUL WAFA
28	082080043	NUR HABIBAH
29	30801200099	FITRIYANA
30	30801300139	HIMAS EADILA KHIDMIAMATI

Daftar Calon Lulusan

Ambil NIM dari kolom NIM pada file Daftar Calon Lulusan (copy) lalu paste ke kolom NIM pada file PIN (template)

Home Insert Page Layout Formulas

Paste Calibri (Body) 11

E12 x ✓ fx

NIM	PIN
52010007	902212016000261
52002010	902212016000278
52011009	902212016000292
52001802	902212016000308
52011003	902212016000322
52012023	902212016000339
52012009	902212016000353
52009005	902212016000407
52003001	902212016000414
52001009	902212016000469
52011022	902212016000476
52003016	902212016000483
52003004	902212016000490
52012021	902212016000506

Nomor Ijazah

Home Insert Page Layout Formulas Data Review View

Paste Calibri 11

A1 x ✓ fx Daftar Nomor Ijazah

Nomor Urut	Nomor Ijazah
1	792022017000018
2	792022017000025
3	792022017000032
4	792022017000049
5	792022017000056
6	792022017000063
7	792022017000070
8	792022017000087
9	792022017000094
10	792022017000100
11	792022017000117
12	792022017000124
13	792022017000131
14	792022017000148
15	792022017000155
16	792022017000162
17	792022017000179
18	792022017000186
19	792022017000193
20	792022017000209
21	792022017000216
22	792022017000223
23	792022017000230
24	792022017000247
25	792022017000254
26	792022017000261
27	792022017000278
28	792022017000285
29	792022017000292
30	792022017000299

Ambil Nomor Ijazah dari kolom Nomor Ijazah pada file Daftar Nomor Ijazah (copy) lalu paste ke kolom PIN pada file PIN (template)

## Pemasangan Nomor Ijazah

	A	B	C
1	NIM	PIN	
2	52010007	902212016000261	
3	52002010	902212016000278	
4	52011009	902212016000292	
5		902212016000308	
6	52011003	902212016000322	
7	52012023	902212016000339	
8		902212016000353	
9	52009005	902212016000407	
10	52003001	902212016000414	
11	52001009	902212016000469	
12	52011022	902212016000476	
13	52003016	902212016000483	
14	52003004	902212016000490	
15	52012021	902212016000506	
16			
17			
18			
19			
20			

Tidak Boleh Longkap!

	A	B	C
1	NIM	PIN	
2	52010007	902212016000261	
3	52002010	902212016000278	
4	52011009	902212016000292	
5	52012021	902212016000308	
6	52011003	902212016000322	
7	52012023	902212016000339	
8	52003004	902212016000353	
9	52009005	902212016000407	
10	52003001	902212016000414	
11	52001009	902212016000469	
12	52011022	902212016000476	
13	52003016	902212016000483	
14		902212016000490	
15		902212016000506	
16			
17			
18			
19			
20			
21			

Boleh kosong  
dibaris terakhir

	A	B	C	D
1	NIM	PIN		
2	30801300118	792022017000018		
3	082100067	792022017000025		
4	30801300137	792022017000032		
5	30801300114	792022017000049		
6	30801300141	792022017000056		
7	30801300140	792022017000063		
8	30801200103	792022017000070		
9	30801300132	792022017000087		
10	30801300131	792022017000094		
11	30801300133	792022017000100		
12	082080044	792022017000117		
13	30801300146	792022017000124		
14	30801300115	792022017000131		
15	30801300108	792022017000148		
16	30801300123	792022017000155		
17	082080048	792022017000162		
18	30801300124	792022017000179		
19	30801300150	792022017000186		
20	30801200100	792022017000193		
21	30801300155	792022017000209		
22	30801300151	792022017000216		
23	082080038	792022017000223		
24	30801300116	792022017000230		
25	30801300135	792022017000247		
26	30801300145	792022017000254		
27	082080035	792022017000261		
28	30801300121	792022017000278		
29	082080043	792022017000285		
30	30801200099	792022017000292		

Jangan menghapus kolom lain  
pada template ini.

1. Pastikan NIM tidak ada yang longkap;
2. Apabila ingin membatalkan pemasangan untuk calon lulusan tertentu, jangan pasang NIM-nya;
3. Calon lulusan yang tidak dipasangkan dapat direservasikan ulang nomor ijazahnya pada gelombang berikutnya

1. Setelah template diisi dengan NIM dan Nomor Ijazah yang telah dipasangkan, unggah file tersebut ke aplikasi PIN.
2. Pilih file, lalu klik tombol Unggah

Pemasangan Nomor Ijazah ✕ Batal (Ujicoba) Log out

1. Pilih Program Studi 2. Unggah Daftar Lulusan 3. Daftar Lulusan 4. Selesai

### Unggah Daftar Lulusan Prodi S1 Pendidikan Bahasa dan Sastra Indonesia

\* ) Unggah daftar lulusan menggunakan template yang telah disediakan [Unduh File Pemadanan Manual](#)

File Choose File No file chosen Unggah

1. Jika tidak ada permasalahan pada berkas yang Anda unggah, Anda dapat melihat daftar lulusan sesuai dengan berkas yang Anda unggah
2. Klik tombol **Akhiri Pemasangan NIM dan Nomor Ijazah** untuk menyelesaikan proses ini

The screenshot shows a web interface for 'Pemasangan Nomor Ijazah'. At the top, there is a dark navigation bar with the title 'Pemasangan Nomor Ijazah' and a 'Batal' button. On the right, there is a user profile '(Ujicoba)' and a 'Log out' button. Below the navigation bar, there are four teal buttons: '1. Pilih Program Studi', '2. Unggah Daftar Lulusan', '3. Daftar Lulusan', and '4. Selesai'. The main content area is titled 'Daftar Lulusan Prodi S1 Pendidikan Bahasa dan Sastra Indonesia'. In the center, a green button labeled 'Akhiri Pemasangan NIM dan Nomor Ijazah' is highlighted with a red rectangular border. Below this, there is a search bar with the placeholder 'Cari: Ketik Kata Kunci' and a 'Tampilkan 10 Baris' dropdown. A table with three columns is displayed: 'No', 'NIM', and 'Nomor Ijazah'. The table contains three rows of data.

No	NIM	Nomor Ijazah
1	412110026	882012017000011
2	34101300124	882012017000028
3	34101300104	882012017000035

Klik tombol **Arsip** untuk mengunduh kembali Daftar Calon Lulusan dan Nomor Ijazah yang sudah di ajukan sebelumnya atau Untuk membatalkan Reservasi Nomor Ijazah Nasional

## Sistem Penomoran Ijazah Nasional

Melalui portal ini, Anda dapat melakukan "Reservasi Nomor Ijazah" untuk setiap calon lulusan. Untuk calon lulusan yang sudah mereservasi nomor ijazah, Anda dapat melakukan pemasangan nomor ijazah dengan NIM calon lulusan pada menu "Pemasangan Nomor Ijazah".

+ Reservasi Nomor Ijazah

✎ Pemasangan Nomor Ijazah

📄 Arsip + Template

🔍 Cari Data Mahasiswa

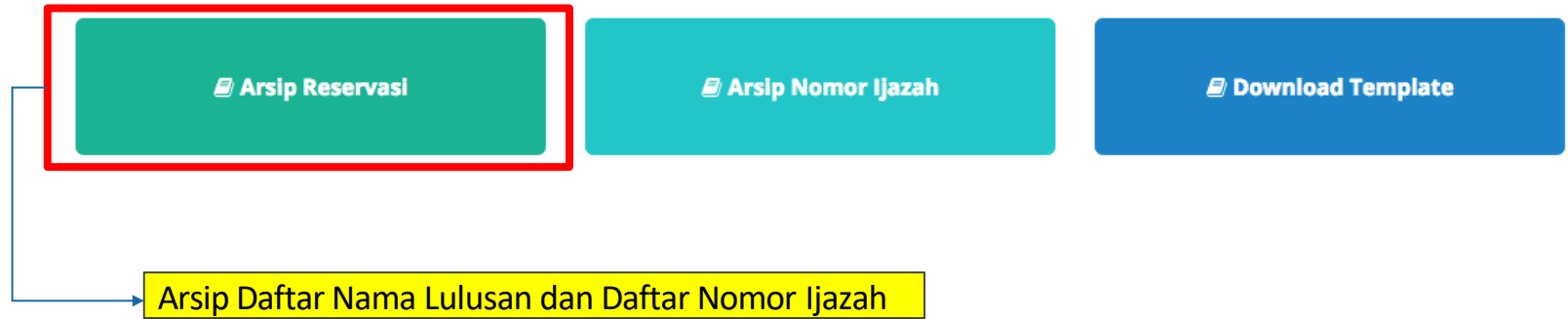

+ Arsip Reservasi

69		60201	11	BELUM DIPADANKAN	<a href="#">⚙️ RESET BATCH PEMESANAN</a> <a href="#">📄 Unduh Daftar Lulusan</a> <a href="#">📄 Unduh Daftar Nomor PIN</a>
----	--	-------	----	---------------------	--



 **Arsip Reservasi**

 **Arsip Nomor Ijazah**

 **Download Template**

Arsip Daftar Nomor Ijazah yang telah  
dipasangkan  
Dengan NIM calon lulusan (setelah dipasangkan  
dan diunggah)



### Pilih History

Tampilkan  Baris

Cari:

No	Kode Batch	Prodi	Jumlah Calon Lulusan	Operasi
1	061002-61101-20170830-00000706	61101	214	<a href="#">Unduh Nomor Ijazah</a>
2	061002-88201-20170830-00000707	88201	25	<a href="#">Unduh Nomor Ijazah</a>
No	Kode Batch	Prodi	Jumlah Calon Lulusan	Operasi

Menampilkan baris 1 hingga baris 2 dari 2 baris

Sebelumnya  Selanjutnya

 Arsip Nomor Ijazah

Daftar Nomor Ijazah Nasional							
Prodi Matematika							
Kode Batch :				Operator :	Waktu :		
NO	NIM	NAMA	NOMOR IJAZAH				
1	021104509	ILMA IMANI NURAINI DEWI	442012021000025				
2	021123136	MAHARANI NUKE WIJAYANTI	442012021000032				
3	020308622	ABDI ILLAHI	442012021000018				
4	021134447	PUTRI MAULIDIYAH	442012021000049				
5	021427161	YITNO DWI ASTOTO	442012021000063				
6	021334011	ASEP RIDWAN	442012021000056				
7	030022839	DICK ELIEZER	442012021000087				
8	030012694	EKA PUTRI RAHAYU	442012021000070				
9	030303835	ROHILA HOLIN SIREGAR	442012021000094				

Fitur Baru pada Aplikasi PIN adalah **Pencarian Data Mahasiswa**

## Sistem Penomoran Ijazah Nasional

Melalui portal ini, Anda dapat melakukan "Reservasi Nomor Ijazah" untuk setiap calon lulusan. Untuk calon lulusan yang sudah mereservasi nomor ijazah, Anda dapat melakukan pemasangan nomor ijazah dengan NIM calon lulusan pada menu "Pemasangan Nomor Ijazah".

+ Reservasi Nomor Ijazah

✎ Pemasangan Nomor Ijazah

📄 Arsip + Template

🔍 Cari Data Mahasiswa

Cari Data Mahasiswa

## Cari Data Mahasiswa







Masukkan NIPD/NIM/NPM/NRM

Cari

Data ditemukan

Tampilkan  Baris

Cari:

No 	NIM 	NAMA 	PIN 	KODE BATCH 	STATUS 
1	160401093	NIKSON TRINALDI			BELUM RESERVASI
					Eligibilitas : OK
No	NIM	NAMA	PIN	KODE BATCH	STATUS

Menampilkan baris 1 hingga baris 1 dari 1 baris

Sebelumnya  Selanjutnya