

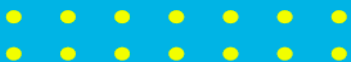

DIREKTORAT PEMBELAJARAN DAN KEMAHASISWAAN
DIREKTORAT JENDERAL PENDIDIKAN TINGGI
KEMENTERIAN PENDIDIKAN DAN KEBUDAYAAN

BUKU PANDUAN

APLIKASI PELAPORAN SISTEM PENJAMINAN MUTU INTERNAL

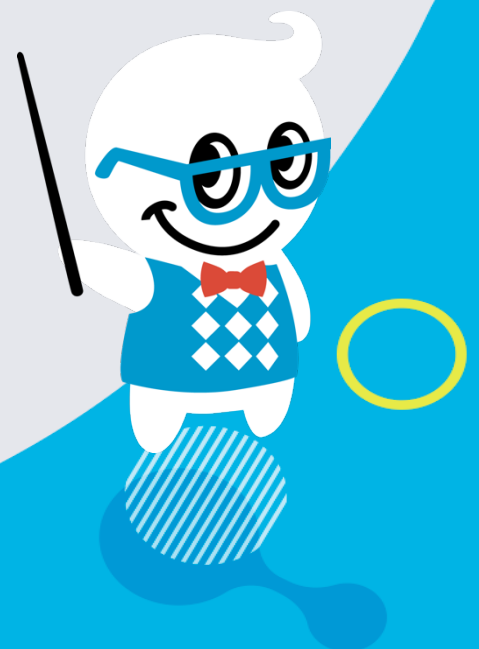

Daftar Isi

Daftar Isi.....	2
1. Akun Perguruan Tinggi	3
A. Cara Masuk Ke Dalam Aplikasi Pelaporan Sistem Penjaminan Mutu Internal.....	3
B. Dashboard Aplikasi Pelaporan Sistem Penjaminan Mutu Internal	4
C. Penetapan/Pelaksanaan.....	5
1. Profil Institusi	5
2. Pengaturan Tentang Kebijakan SPMI	6
3. Standar Nasional Pendidikan Tinggi.....	13
4. Standar yang Ditetapkan Institusi	17
D. Evaluasi/Pengendalian/Peningkatan	18
2. Akun Lembaga Layanan Pendidikan Tinggi.....	19
A. Cara Masuk Ke Dalam Aplikasi Pelaporan Sistem Penjaminan Mutu Internal.....	19
B. Dashboard Aplikasi Pelaporan Sistem Penjaminan Mutu Internal	20
C. Penetapan/Pelaksanaan.....	21
1. Data Perguruan Tinggi.....	21
2. Profil Institusi	22
3. Pengaturan Tentang Kebijakan SPMI	23
4. Standar Nasional Pendidikan Tinggi.....	24
5. Standar yang Ditetapkan Institusi	28
6. Evaluasi/Pengendalian/Peningkatan	29
3. Akun Fasilitator Wilayah	30
A. Cara Masuk Ke Dalam Aplikasi Pelaporan Sistem Penjaminan Mutu Internal.....	30
B. Dashboard Aplikasi Pelaporan Sistem Penjaminan Mutu Internal	31
C. Penetapan/Pelaksanaan.....	32
1. Data Perguruan Tinggi.....	32
2. Profil Institusi	33
3. Pengaturan Tentang Kebijakan SPMI	34
4. Standar Nasional Pendidikan Tinggi.....	36
5. Standar yang Ditetapkan Institusi	40
6. Evaluasi/Pengendalian/Peningkatan	41

1. Akun Perguruan Tinggi

A. Cara Masuk Ke Dalam Aplikasi Pelaporan Sistem Penjaminan Mutu Internal

SISTEM PENJAMINAN MUTU INTERNAL

memelihara dan meningkatkan mutu pendidikan tinggi secara berkelanjutan, yang dijalankan secara internal untuk mewujudkan visi dan misi PT, serta untuk memenuhi kebutuhan stakeholders melalui penyelenggaraan perguruan tinggi.

Login Account

Enter your username and password

Username

Password

Sign in

untuk masuk atau *login* ke dalam Aplikasi Pelaporan Sistem Penjaminan Mutu Internal pengguna dapat meminta Operator PDDikti Admin di masing-masing Perguruan Tinggi untuk membuat Akun PDDikti dengan *Role* SPMI, yang selanjutnya *username* dan *password* tersebut bisa di login kan di Website <http://spmi.kemdikbud.go.id/> dan selanjutnya mengklik tombol *sign in*

B. Dashboard Aplikasi Pelaporan Sistem Penjaminan Mutu Internal

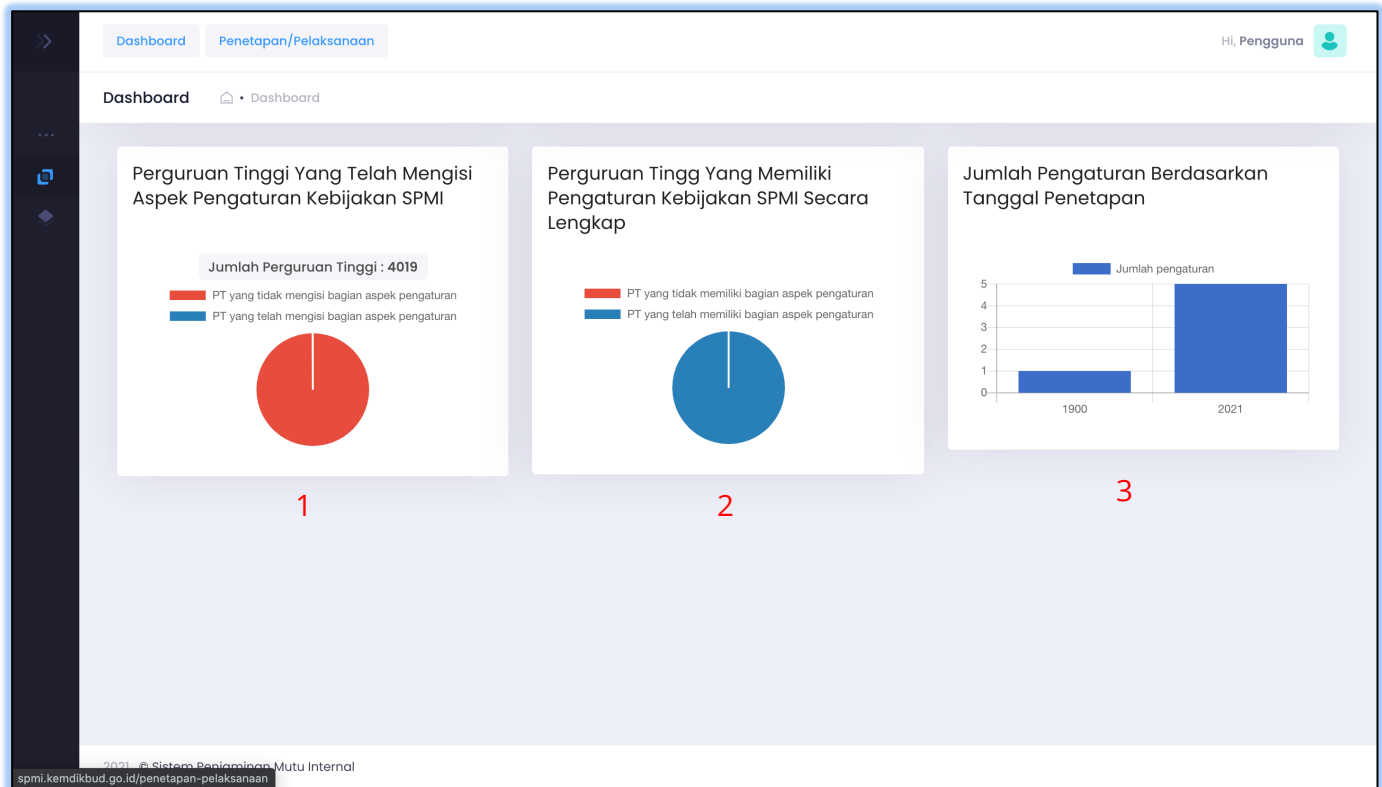

1. Perguruan tinggi yang telah mengisi kebijakan SPMI

Diagram Ini menampilkan informasi, perguruan tinggi yang telah mengisi pada aspek pengaturan kebijakan SPMI yang ada pada halaman penetapan/pelaksanaan. Perguruan tinggi yang telah mengisi kebijakan akan terhitung pada pie chart tersebut.

2. Perguruan tinggi yang memiliki pengaturan kebijakan SPMI secara lengkap

Diagram Ini menampilkan informasi, perguruan tinggi yang telah mengisi pada aspek pengaturan kebijakan SPMI yang ada pada halaman penetapan/pelaksanaan secara lengkap. Perguruan tinggi yang telah mengisi pengaturan tentang kebijakan SPMI secara lengkap akan terhitung pada pie chart tersebut.

3. Jumlah pengaturan berdasarkan tanggal penetapan

Diagram Jumlah pengaturan yang ada pada halaman penetapan pelaksanaan, Ini menampilkan informasi, jumlah pada aspek pengaturan kebijakan SPMI yang ada pada halaman penetapan/pelaksanaan berdasarkan tanggal.

C. Penetapan/Pelaksanaan

1. Profil Institusi

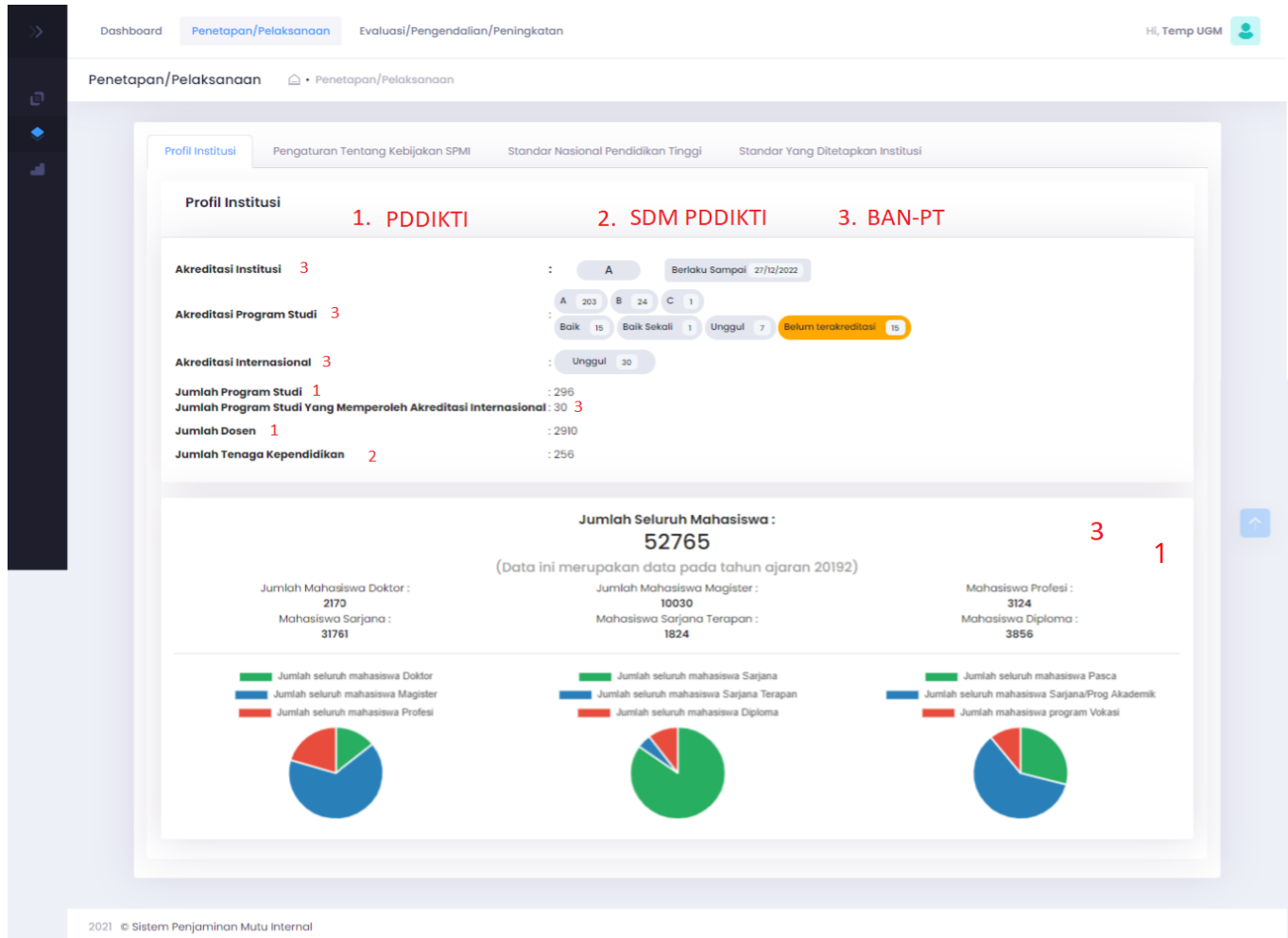

(keterangan : nomer 1 data diambil dari pddikti, nomer 2 data diambil data dari SDM PDDIKTI dan nomer 3 data diambil dari BAN PT)

Di halaman ini Perguruan Tinggi dapat melihat Akreditasi Institusi, Akreditasi Program Studi, Akreditasi Internasional, Jumlah, Program, Studi, Jumlah Program Studi yang Memperoleh Akreditasi Internasional, Jumlah Dosen, Jumlah Tenaga Kependidikan, dan jumlah Seluruh Mahasiswa.

Jika Perguruan Tinggi ingin memperbaharui data tersebut maka Perguruan Tinggi dapat mengakses sumber data tersebut :

1. Untuk data Jumlah Program Studi dan Jumlah Dosen bersumber dari <https://pddikti.kemdikbud.go.id/>
2. Untuk data jumlah Tenaga Kependidikan bersumber dari <http://sdm.pddikti.ristekdikti.go.id/>
3. Untuk data Akreditasi Institusi, Akreditasi Program Studi, Akreditasi Internasional, Jumlah mahasiswa bersumber dari BAN-PT <https://banpt.or.id/>

2. Pengaturan Tentang Kebijakan SPMI

Nama Pengaturan	Status Pengaturan	Tautan	Tanggal ditetapkan	Status Verifikasi	Aksi
Pengaturan pengelolaan SPMI Institusi	<input type="radio"/> Ada <input type="radio"/> Tidak ada	Perguruan Tinggi wajib mengisi terkait Ada / Tidak ada Pengaturan Kebijakan SPMI			
Pengaturan organisasi pengelola SPMI Institusi	<input type="radio"/> Dalam unit tersendiri <input type="radio"/> <i>Embedded</i> dalam organisasi institusi <input type="radio"/> Kombinasi unit pengelola dan <i>embedded</i>	Perguruan Tinggi wajib mengisi terkait Ada / Tidak ada Pengaturan Kebijakan SPMI			
Pengaturan terkait pelaksanaan standar dalam SPMI Institusi	<input type="radio"/> Ada <input type="radio"/> Tidak ada	Perguruan Tinggi wajib mengisi terkait Ada / Tidak ada Pengaturan Kebijakan SPMI			
Pengaturan terkait evaluasi pelaksanaan standar	<input type="radio"/> Ada <input type="radio"/> Tidak ada	Perguruan Tinggi wajib mengisi terkait Ada / Tidak ada Pengaturan Kebijakan SPMI			
Pengaturan terkait pengendalian pelaksanaan standar	<input type="radio"/> Ada <input type="radio"/> Tidak ada	Perguruan Tinggi wajib mengisi terkait Ada / Tidak ada Pengaturan Kebijakan SPMI			
Pengaturan terkait peningkatan standar dalam SPMI Institusi	<input type="radio"/> Ada <input type="radio"/> Tidak ada	Perguruan Tinggi wajib mengisi terkait Ada / Tidak ada Pengaturan Kebijakan SPMI			

Di halaman ini Perguruan Tinggi dapat mengisi Pengaturan Tentang Kebijakan SPMI Perguruan Tinggi, Jika Perguruan Tinggi ingin mengisi maka pengguna dapat memilih "ada"

Pengaturan Kebijakan SPMI Institusi

Tautan terkait

Tanggal Penetapan

SIMPAN CLOSE

Selanjutnya akan muncul *form* yang dapat diisi dengan tautan terkait pengaturan Tentang Kebijakan SPMI dan Tanggal Penetapan, Jika **Pengaturan Tentang Kebijakan SPMI terdapat di website Perguruan Tinggi masing-masing maka tautan tersebut dapat diisi di *form***, tetapi jika pengaturan Tentang Kebijakan SPMI masih dapat berbentuk *soft file*, *pdf*, dll, maka Perguruan Tinggi harus mengunggah terlebih dahulu *file* tersebut dengan menggunakan *google drive*, selanjutnya tautan tersebut dapat diisi di *form*.

Mengunggah Dokumen ke Google Drive Melalui PC / Laptop

1. Buka browser pada PC atau laptop Anda > ketikkan alamat pada kotak link yang tersedia:
www.google.com/drive/
2. Pilih **Buka Drive**.

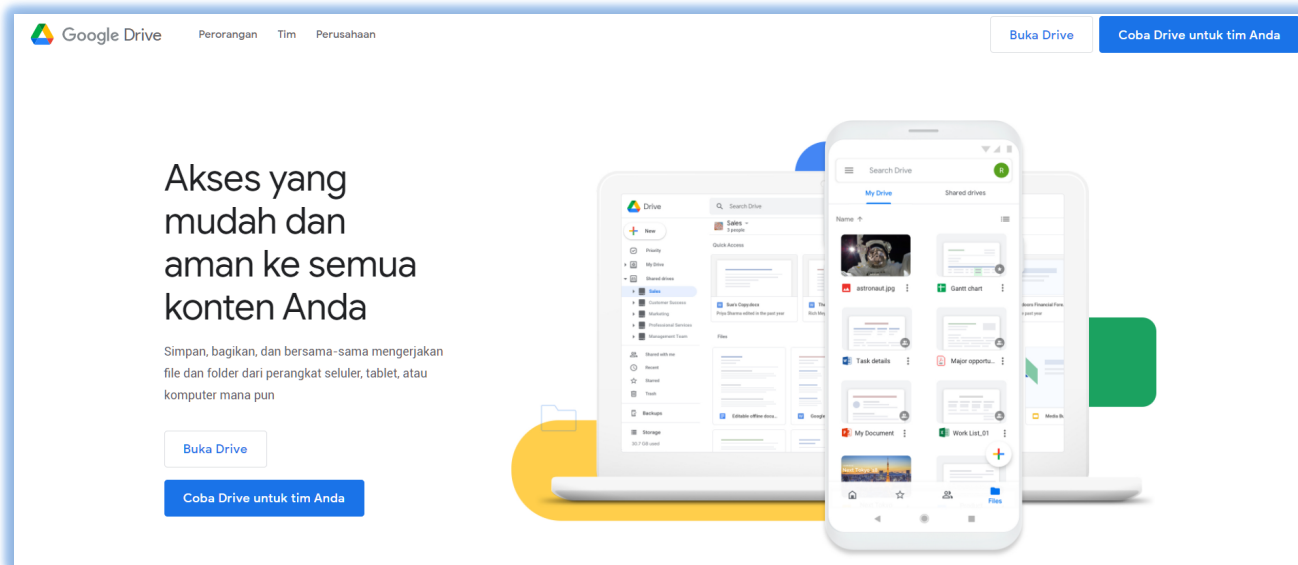

3. Kemudian masuk menggunakan akun google Anda. **Masukkan alamat email** atau nomor telepon Anda > Klik **Next** atau Berikutnya.

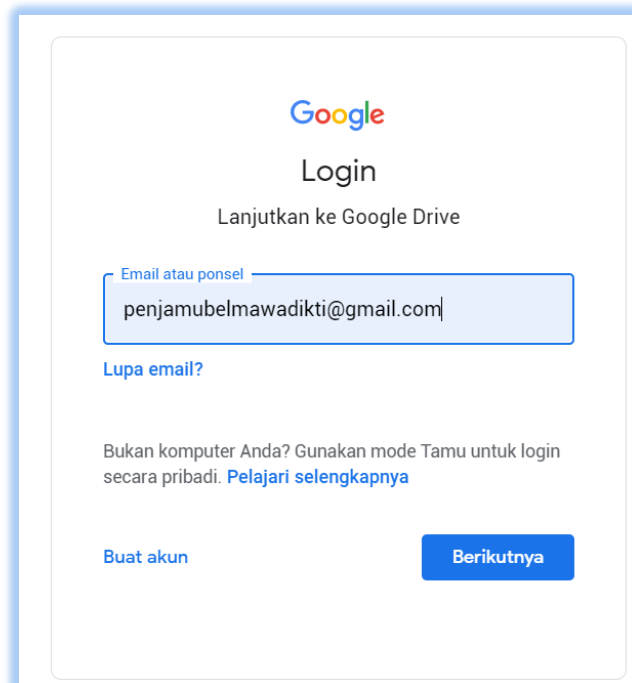

4. Isi **password** akun Google Anda > Klik tombol **Sign In** atau masuk.

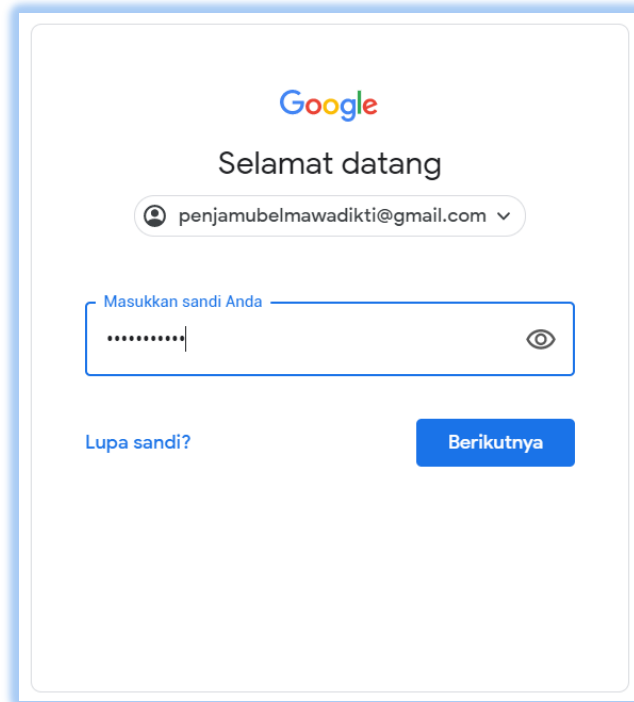

5. Pilih **NEW** > Lalu pilih **Folder**.

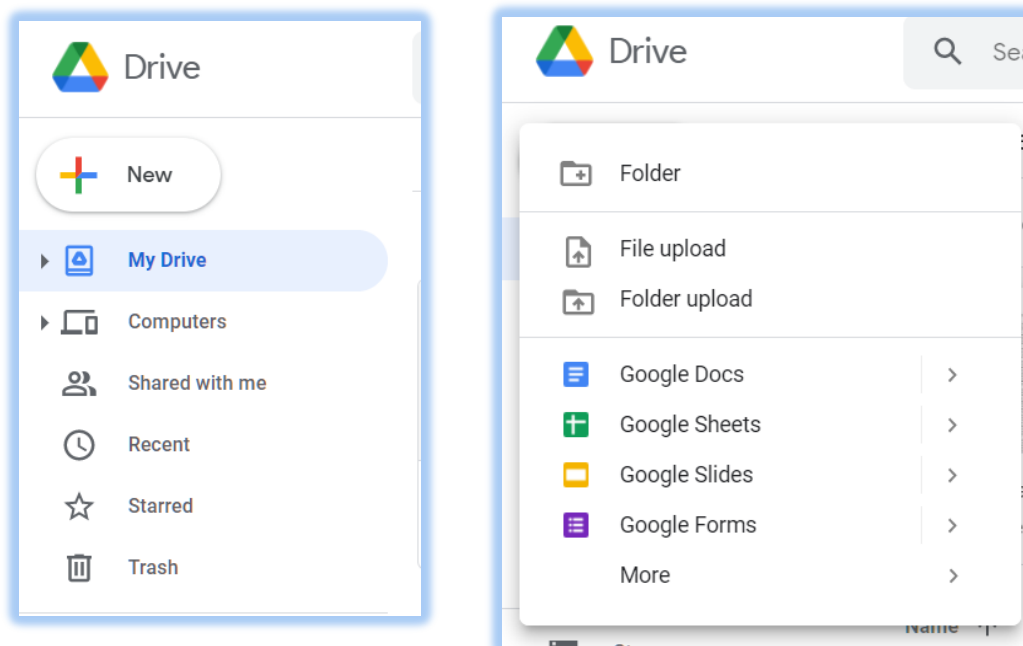

6. Ubah nama folder sesuai dengan nama masing-masing Perguruan Tinggi > Lalu Pilih **Create** atau **Buat**

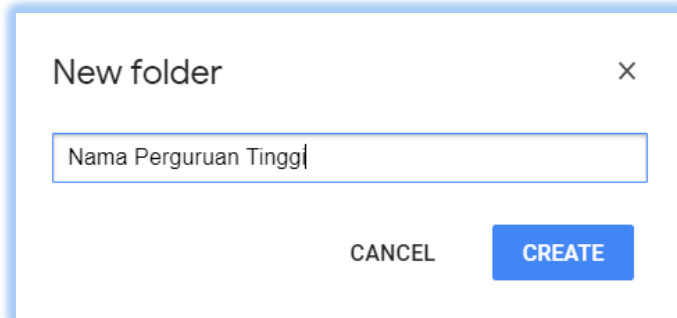

7. Klik dua kali folder yang sudah dibuat

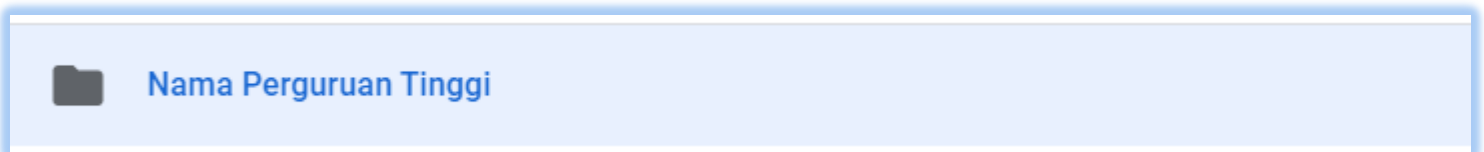

8. Klik kanan > Lalu pilih **Upload Files**

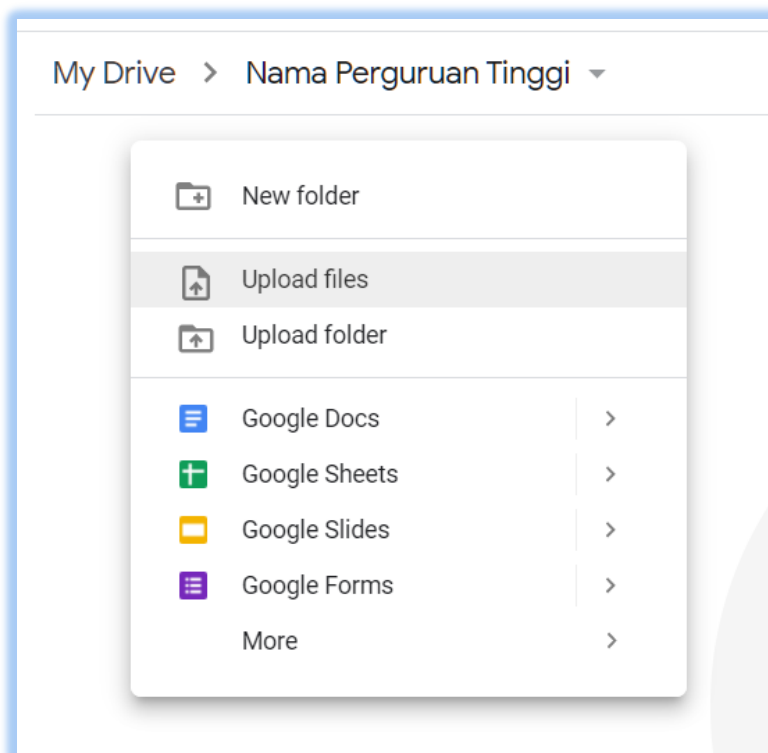

9. Selanjutnya cari dan **pilih file** yang ingin Anda upload ke Google Drive > Pilih **Open**.

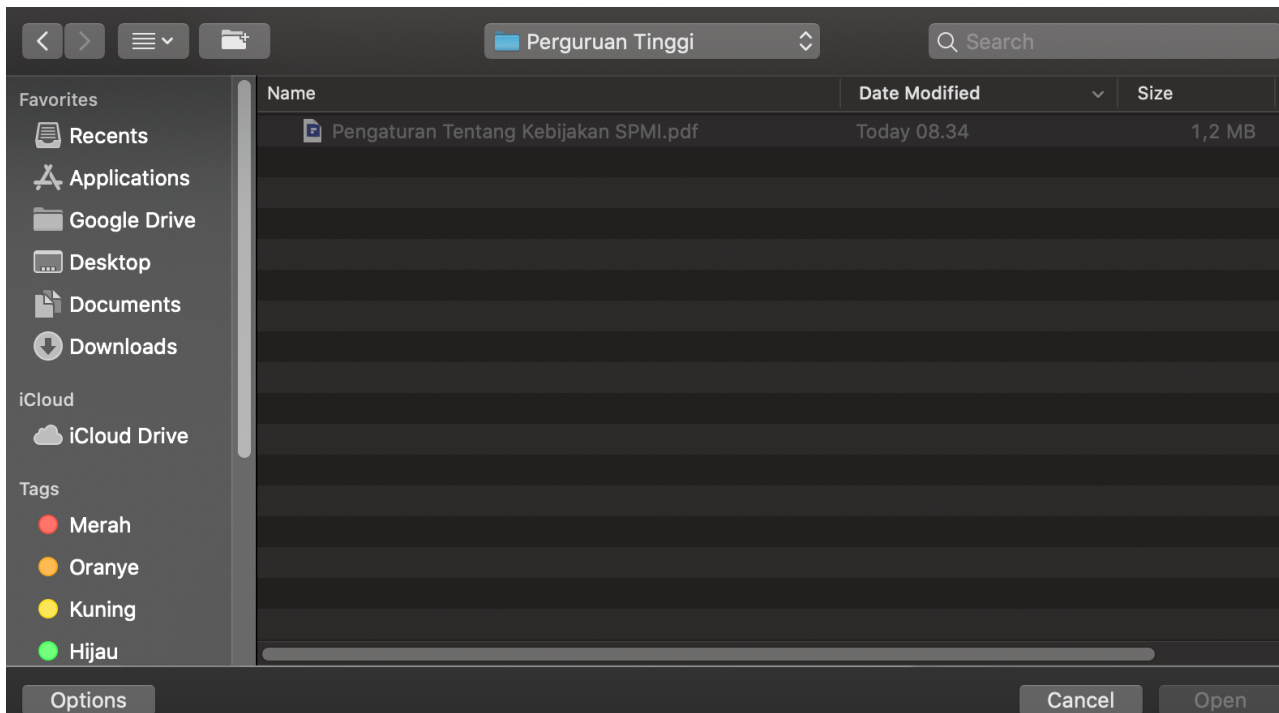

10. Tunggu hingga proses upload selesai.

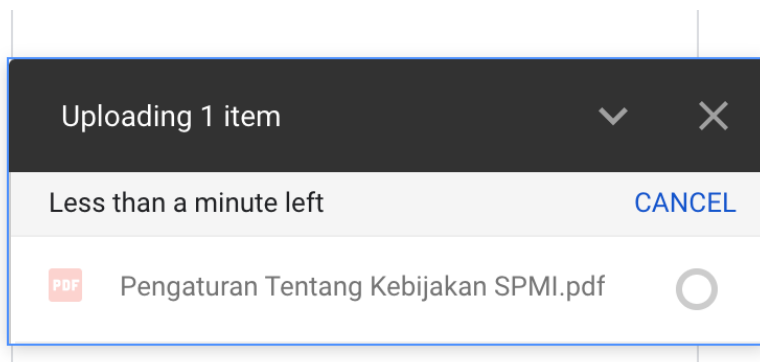

11. Selanjutnya file akan muncul di drive, untuk membuatnya menjadi dapat didownload oleh orang lain maka kita harus mengaturnya menjadi publik dengan cara Klik kanan pada file > Klik Share > Change > **Anyone on the internet with this link can view** > Done.

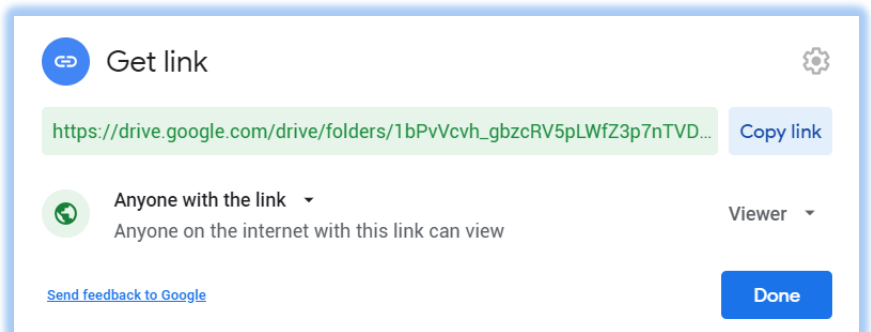
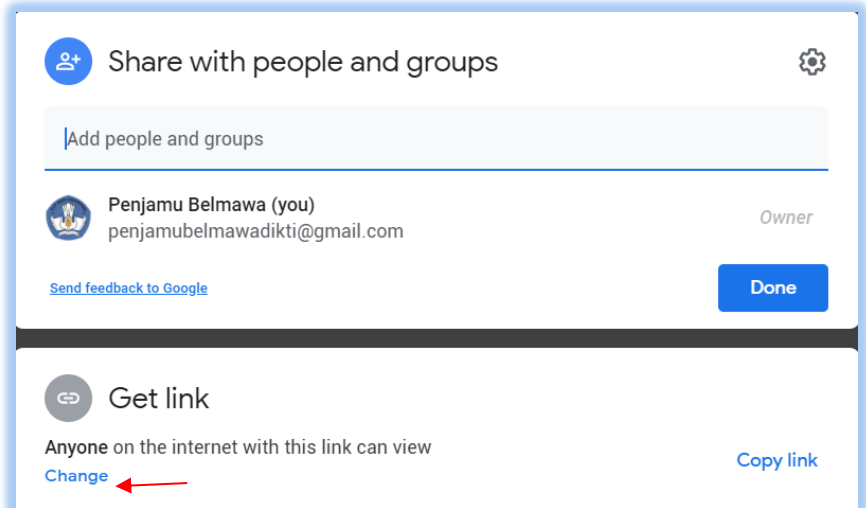
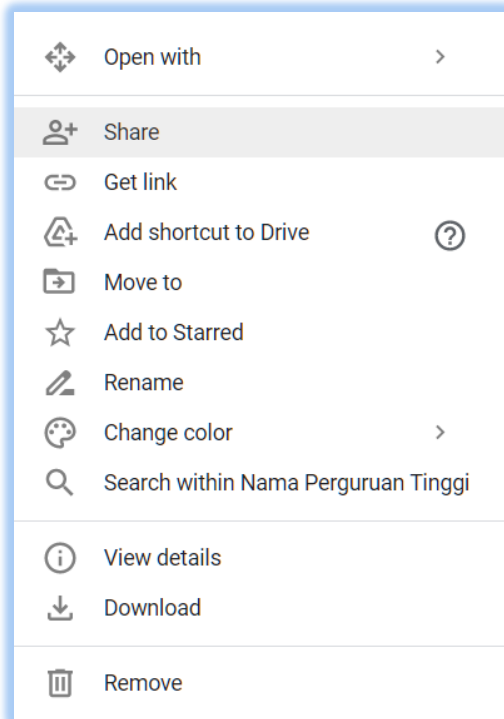

12. Klik **copy link** > lalu Paste kan ke kolom unggah Dokumen di Halaman Pengaturan Tentang Kebijakan SPMI

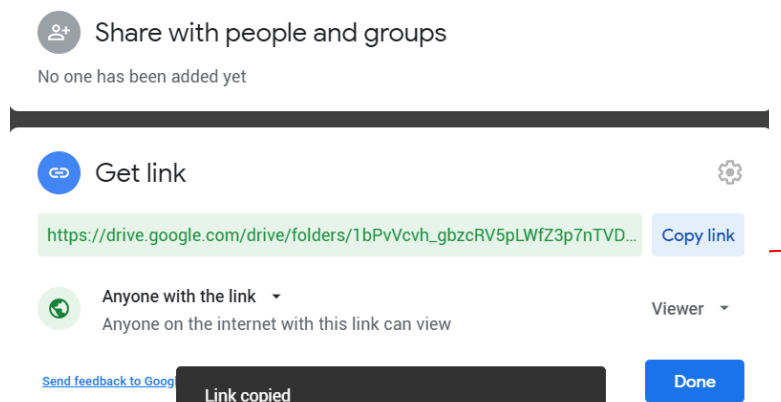

Pengaturan Tentang Kebijakan SPMI

Nama Pengaturan	Status Pengaturan	Tautan	Tanggal ditetapkan	Status Verifikasi	Aksi
Pengaturan pengelolaan SPMI Institusi	<input checked="" type="radio"/> Ada <input type="radio"/> Tidak ada	Link Tautan Tersimpan	01/04/2021	✓ Terverifikasi	EDIT HISTORI
Pengaturan organisasi pengelola SPMI Institusi	<input type="radio"/> Dalam unit tersendiri <input checked="" type="radio"/> <i>Embedded</i> dalam organisasi institusi <input type="radio"/> Kombinasi unit pengelola dan <i>embedded</i>	Link Tautan Tersimpan	01/04/2021	✓ Terverifikasi	EDIT HISTORI
Pengaturan terkait pelaksanaan standar dalam SPMI Institusi	<input checked="" type="radio"/> Ada <input type="radio"/> Tidak ada	Link Tautan Tersimpan	01/04/2021	• Belum Terverifikasi	EDIT HISTORI
Pengaturan terkait evaluasi pelaksanaan standar	<input checked="" type="radio"/> Ada <input type="radio"/> Tidak ada	Link Tautan Tersimpan	02/04/2021	✓ Terverifikasi	EDIT HISTORI
Pengaturan terkait pengendalian pelaksanaan standar	<input checked="" type="radio"/> Ada <input type="radio"/> Tidak ada	Link Tautan Tersimpan	01/04/2021	• Belum Terverifikasi	EDIT HISTORI
Pengaturan terkait peningkatan standar dalam SPMI Institusi	<input checked="" type="radio"/> Ada <input type="radio"/> Tidak ada	Link Tautan Tersimpan	01/04/2021	• Belum Terverifikasi	EDIT HISTORI

Jika tautan Pengaturan Tentang Kebijakan SPMI sudah diisi maka akan muncul status **Belum Terverifikasi**, status ini akan berubah menjadi **Terverifikasi** ketika Fasilitator Wilayah telah mengecek Pengaturan Tentang Kebijakan SPMI yang telah diunggah oleh Perguruan Tinggi. Di halaman ini juga Perguruan Tinggi dapat mengedit dan melihat histori dari Kebijakan SPMI yang telah diunggah

3. Standar Nasional Pendidikan Tinggi 3.1 Profil Institusi

Profil Institusi Pengaturan Tentang Kebijakan SPMI Standar Nasional Pendidikan Tinggi Standar Yang Ditetapkan Institusi

Data Terkait Standar Dalam SPMI Institusi

Institusi Prodi

Profil Institusi

Data Terkait Standar Nasional Pendidikan

Data Terkait Standar Penelitian

Data Terkait Standar Pengabdian Pada Masyarakat

Profil Institusi

No.		2018	2019	2020
1.	Jumlah program studi yang diselenggarakan PT :			
•	Program Doktor	45	47	50
•	Program Magister	88	90	92
•	Program Profesi	35	40	41
•	Program Sarjana	68	69	69
•	Program Diploma	22	22	22
		2018	2020	2019
2.	Peringkat akreditasi institusi	A	A	A
3.	Jumlah program studi yang memperoleh akreditasi internasional	30	30	30

PDDIKTI

BAN-PT

Di tab ini akan muncul data terkait Standar Nasional Pendidikan Tinggi yaitu data Jumlah Program Studi yang diselenggarakan PT, Peringkat Akreditasi Institusi dan Jumlah Program Studi yang memperoleh Akreditasi Internasional

3.2 Data terkait Standar Nasional Pendidikan

Penetapan/Pelaksanaan [Penetapan/Pelaksanaan](#)

Profil Institusi Pengaturan Tentang Kebijakan SPMI **Standar Nasional Pendidikan Tinggi** Standar Yang Ditetapkan Institusi

Data Terkait Standar Dalam SPMI Institusi

Institusi Prodi

Profil Institusi

Data Terkait Standar Nasional Pendidikan

Data Terkait Standar Penelitian

Data Terkait Standar Pengabdian Pada Masyarakat

PDDikti

No.	Data Terkait Standar	2018	2019	2020
Data Terkait Standar Nasional Pendidikan				
1.	Kompetensi lulusan :			
	Jumlah lulusan	695	9935	3828
	Jumlah mahasiswa lulus tepat waktu	613	8718	3457
	Jumlah mahasiswa putus studi	875	778	27
	Persentase mahasiswa lulus dengan IPK < 3.0			
a.	Program Doktor			
	Jumlah Mahasiswa	null	4	null
	Jumlah Mahasiswa Aktif	1403	1917	1756
	Persentase	0%	0.20%	0%
b.	Program Maaister			

Di tab ini Perguruan Tinggi dapat melihat Kompetensi lulusan, Proses, Pembelajaran, Penilaian Pembelajaran, Jumlah Dosen dan tenaga kependidikan, Sarana dan Prasarana, dan Pengelolaan. Jika Perguruan Tinggi ingin memperbaharui data tersebut maka Perguruan Tinggi dapat mengakses sumber data di PDDikti <https://pddikti.kemdikbud.go.id/>

3.3 Data terkait standar penelitian

Institusi	Prodi
Profil Institusi	
Data Terkait Standar Nasional Pendidikan	
Data Terkait Standar Penelitian	
Data Terkait Standar Pengabdian Pada Masyarakat	

No.	Data Terkait Standar	2018	2019	2020
Data Terkait Standar Penelitian				
1.	jumlah judul penelitian	251	191	48
2.	Data Hasil penelitian :			
	• Book chapter internasional	0	3	0
	• Book chapter nasional	0	16	0
	• Buku referensi	4	2	0
	• Hak cipta nasional	1	0	5
	• Hasil penelitian/pemikiran yang tidak dipublikasikan	4	11	0
	• Jurnal internasional	3	0	2
	• Jurnal internasional bereputasi	1	30	0
	• Jurnal nasional	37	0	1

Di tab ini Perguruan Tinggi dapat melihat data terkait jumlah judul penelitian, data hasil penelitian, jumlah dana berdasarkan sumber dana penelitian. Jika Perguruan Tinggi ingin memperbaharui data tersebut maka Perguruan Tinggi dapat mengakses sumber data di Simlitabmas <https://simlitabmas.ristekbrin.go.id/>

3.4 Data Terkait Standar Pengabdian Pada Masyarakat

No.	Data Terkait Standar	2018	2019	2020
Data Terkait Standar Pengabdian Pada Masyarakat				
1.	Jumlah kegiatan pengabdian pada masyarakat			
2.	Jumlah dana berdasarkan sumber dana pengabdian			
•	Dana Institusi	Rp. 17.277.422.100	Rp. 1.468.949.001	Rp. 207.750.000
•	Dana Kemitraan	Rp. 3.336.620.000	Rp. 1.889.930.001	Rp. 509.000.000
•	Dana Pemerintah	Rp. 417.000.000	Rp. 105.500.001	Rp. 0

Di tab ini Perguruan Tinggi dapat melihat data terkait jumlah kegiatan pengabdian pada masyarakat dan jumlah dana berdasarkan sumber dana pengabdian. Jika Perguruan Tinggi ingin memperbaharui data tersebut maka Perguruan Tinggi dapat mengakses sumber data di Simlitabmas <https://simlitabmas.ristekbrin.go.id/>

3.5 Peringkat Akreditasi Program Studi

No.	Peringkat akreditasi di program studi	2018	2019	2020
Jumlah program studi				
		43		
1.	Administrasi Dan Kebijakan Publik - S2	B	B	B
2.	Akuntansi - S1	A	A	A
3.	Akuntansi - S2	Baik	Baik	Baik
4.	Desain Komunikasi Visual - S1	B	B	B
5.	Ekonomi Pembangunan - S1	A	A	A
6.	Fotografi - S1	B	B	B
7.	Ilmu Administrasi Bisnis - S1	A	A	A
8.	Ilmu Administrasi Negara - S1	A	A	A
9.	Ilmu Hubungan Internasional - S1	A	A	A

Di tab ini Perguruan Tinggi dapat melihat Peringkat Akreditasi yang bersumber dari BAN-PT

3.6 Tabs Jumlah Lulusan Sampai Tabs Penilaian Pembelajaran

data pada tabs jumlah lulusan sampai penilaian pembelajaran diambil dari PDDIKTI

No.	Jumlah Lulusan	2018	2019	2020
1.	Doktor Ilmu Administrasi Publik	null	3	null
2.	Agroindustri	null	37	43
3.	Agronomi	null	41	16
4.	Akuakultur	1	24	18
5.	Akuntansi	null	185	87
6.	Akuntansi Sektor Publik	null	null	null
7.	Anestesiologi Dan Terapi Intensif	null	33	3
8.	Antropologi Budaya	null	43	8
9.	Arkeologi	1	20	10
10.	Arsitektur	null	60	5
11.	Bahasa Inggris	null	46	19

4. Standar yang Ditetapkan Institusi

Profil Institusi Pengaturan Tentang Kebijakan SPMI Standar Nasional Pendidikan Tinggi **Standar Yang Ditetapkan Institusi**

Standar Yang Ditetapkan Institusi TAMBAHKAN STANDAR LAINNYA

No.	Bidang Pengaturan Standar	Ada / Tidak Ada	Tautan
1.	Standar di aspek pendidikan	<input type="radio"/> Ada <input type="radio"/> Tidak ada	Institusi Wajib Mengisi Terkait Ada / Tidak ada Standar aspek pendidikan
2.	Standar di aspek penelitian	<input type="radio"/> Ada <input type="radio"/> Tidak ada	Institusi Wajib Mengisi Terkait Ada / Tidak ada Standar di aspek penelitian
3.	Standar di aspek pengabdian pada masyarakat	<input type="radio"/> Ada <input type="radio"/> Tidak ada	Institusi Wajib Mengisi Terkait Ada / Tidak ada Standar di aspek pengabdian pada masyarakat
4.	Standar di aspek lainnya		
	• aspek pengelolaan organisasi	<input type="radio"/> Ada <input type="radio"/> Tidak ada	Institusi Wajib Mengisi Terkait Ada / Tidak ada aspek pengelolaan organisasi
	• aspek kemahasiswaan	<input type="radio"/> Ada <input type="radio"/> Tidak ada	Institusi Wajib Mengisi Terkait Ada / Tidak ada aspek kemahasiswaan
	• aspek sumber daya manusia	<input type="radio"/> Ada <input type="radio"/> Tidak ada	Institusi Wajib Mengisi Terkait Ada / Tidak ada aspek sumber daya manusia
	• aspek sarana prasarana	<input type="radio"/> Ada	Institusi Wajib Mengisi Terkait Ada / Tidak ada aspek sarana prasarana

Di halaman ini Perguruan Tinggi dapat mengisi Standar yang Ditetapkan Institusi, jika Perguruan Tinggi ingin mengisi maka pengguna dapat memilih “ada”

Pengaturan Terkait Standar Yang Ditetapkan Institusi

Tautan terkait

SIMPAN TAUTAN CLOSE

Selanjutnya akan muncul *form* yang dapat diisi dengan tautan terkait pengaturan Standar yang Ditetapkan Institusi, jika **Standar yang Ditetapkan Institusi terdapat di website Perguruan Tinggi masing-masing maka tautan tersebut dapat diisi di form**, tetapi jika Standar yang Ditetapkan Institusi masih dapat berbentuk *soft file, pdf*, dll, maka Perguruan Tinggi harus mengunggah terlebih dahulu *file* tersebut dengan menggunakan *google drive*, selanjutnya tautan tersebut dapat diisi di *form*.

D. Evaluasi/Pengendalian/Peningkatan

Evaluasi/Pengendalian/Peningkatan [Evaluasi/Pengendalian/Peningkatan](#)

Pengaturan Tentang Kebijakan SPMI Terkait Evaluasi / Pengendalian / Peningkatan			
	Tautan	Tanggal Penetapan	
Pengaturan terkait evaluasi pelaksanaan standar	Link Tautan Tersimpan	02/04/2021	
Pengaturan terkait pengendalian pelaksanaan standar	Link Tautan Tersimpan	22/03/2021	
Pengaturan terkait peningkatan standar dalam SPMI Institusi	Link Tautan Tersimpan	30/03/2021	

Evaluasi yang dilakukan, dijalankan melalui mekanisme	Tautan	Tanggal terakhir dilakukan	Aksi
<input type="checkbox"/> Fungsi pengawasan yang terintegrasi sesuai fungsi organisasi			
<input type="checkbox"/> Wawancara			
<input type="checkbox"/> Evaluasi diri			
<input type="checkbox"/> Survey			

Pada halaman ini, pengaturan tentang kebijakan SPMI terkait Evaluasi / Pengendalian / Peningkatan ini diambil dari pengaturan yang telah di isi pada halaman penetapan/pelaksanaan pada tabs pengaturan tentang kebijakan SPMI terkait EPP (Evaluasi, Pengendalian Dan peningkatan)

Untuk Evaluasi yang dilakukan Perguruan Tinggi dapat memilih mekanisme yang dijalankan

Catatan dari evaluasi yang dilakukan

Tautan terkait

Tanggal terakhir evaluasi yang dilakukan

[SIMPAN](#) [CLOSE](#)

Selanjutnya akan muncul *form* yang dapat diisi dengan tautan terkait Evaluasi yang dilakukan, jika **Evaluasi yang dilakukan terdapat di *website* Perguruan Tinggi masing-masing maka tautan tersebut dapat diisi di *form***, tetapi jika Evaluasi yang dilakukan masih dapat berbentuk *soft file, pdf, dll*, maka Perguruan Tinggi harus mengunggah terlebih dahulu *file* tersebut dengan menggunakan *google drive*, selanjutnya tautan tersebut dapat diisi di *form*.

2. Akun Lembaga Layanan Pendidikan Tinggi

A. Cara Masuk Ke Dalam Aplikasi Pelaporan Sistem Penjaminan Mutu Internal

SISTEM PENJAMINAN MUTU INTERNAL

memelihara dan meningkatkan mutu pendidikan tinggi secara berkelanjutan, yang dijalankan secara internal untuk mewujudkan visi dan misi PT, serta untuk memenuhi kebutuhan stakeholders melalui penyelenggaraan perguruan tinggi.

Login Account

Enter your username and password

Username

Password

Sign in

untuk masuk atau *login* ke dalam Aplikasi Pelaporan Sistem Penjaminan Mutu Internal LLDikti dapat mengirimkan surat permintaan pembuatan akun dan nama yang ditugaskan untuk menggunakan akun tersebut, kemudian surat tersebut dapat dikirimkan ke email spmi.belmawa@kemdikbud.go.id yang selanjutnya *username* dan *password* tersebut bisa di login kan di Website <http://spmi.kemdikbud.go.id/> dan selanjutnya mengklik tombol *sign in*

B. Dashboard Aplikasi Pelaporan Sistem Penjaminan Mutu Internal

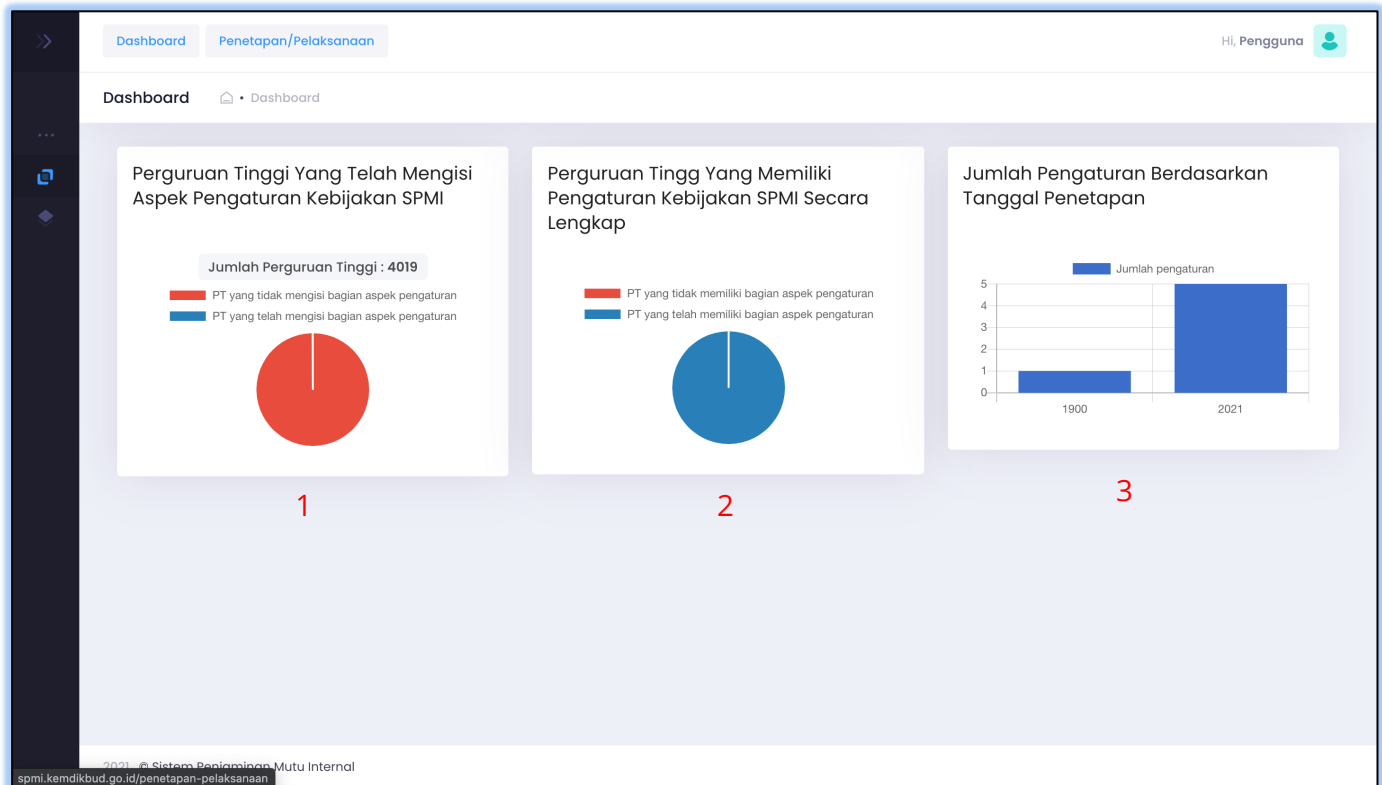

4. Perguruan tinggi yang telah mengisi kebijakan SPMI

Diagram Ini menampilkan informasi, perguruan tinggi yang telah mengisi pada aspek pengaturan kebijakan SPMI yang ada pada halaman penetapan/pelaksanaan. Perguruan tinggi yang telah mengisi kebijakan akan terhitung pada pie chart tersebut.

5. Perguruan tinggi yang memiliki pengaturan kebijakan SPMI secara lengkap

Diagram Ini menampilkan informasi, perguruan tinggi yang telah mengisi pada aspek pengaturan kebijakan SPMI yang ada pada halaman penetapan/pelaksanaan secara lengkap. Perguruan tinggi yang telah mengisi pengaturan tentang kebijakan SPMI secara lengkap akan terhitung pada pie chart tersebut.

6. Jumlah pengaturan berdasarkan tanggal penetapan

Diagram Jumlah pengaturan yang ada pada halaman penetapan pelaksanaan, Ini menampilkan informasi, jumlah pada aspek pengaturan kebijakan SPMI yang ada pada halaman penetapan/pelaksanaan berdasarkan tanggal.

C. Penetapan/Pelaksanaan

1. Data Perguruan Tinggi

Dashboard **Penetapan/Pelaksanaan** Hi, Ida Bagus Gede Kawi

Penetapan/Pelaksanaan

Pencarian ...

Data Perguruan Tinggi

Nama Pengguna	Aksi
Akademi Administrasi Rumah Sakit Mataram	Detail
Akademi Akuntansi Denpasar	Detail
Akademi Ilmu Pelayaran Nusa Tenggara	Detail
Akademi Kebidanan Harapan Bunda Bima	Detail
Akademi Kebidanan Surya Mandiri Kota Bima	Detail
Akademi Keperawatan Mandiri	Detail
Akademi Kesehatan Bintang Persada	Detail
Akademi Kesehatan Gigi Karya Adi Husada Mataram	Detail
Akademi Keuangan Dan Perbankan Denpasar	Detail
Akademi Komunitas Manajemen Perhotelan Indonesia	Detail

Total data : 112

1 2 3 4 5 6 7 8 9 10 > *

Dihalaman ini LLDikti dapat mencari Data Perguruan Tinggi dengan mengetikkan nama Perguruan Tinggi didalam kolom pencarian dan menekan tombol **search**

mahasaras

Data Perguruan Tinggi

Nama Pengguna	Aksi
Universitas Mahasaraswati Denpasar	Detail

Total data : 1

1

Selanjutnya LLDikti menekan tombol detail untuk menampilkan data Perguruan Tinggi yang dicari

2. Profil Institusi

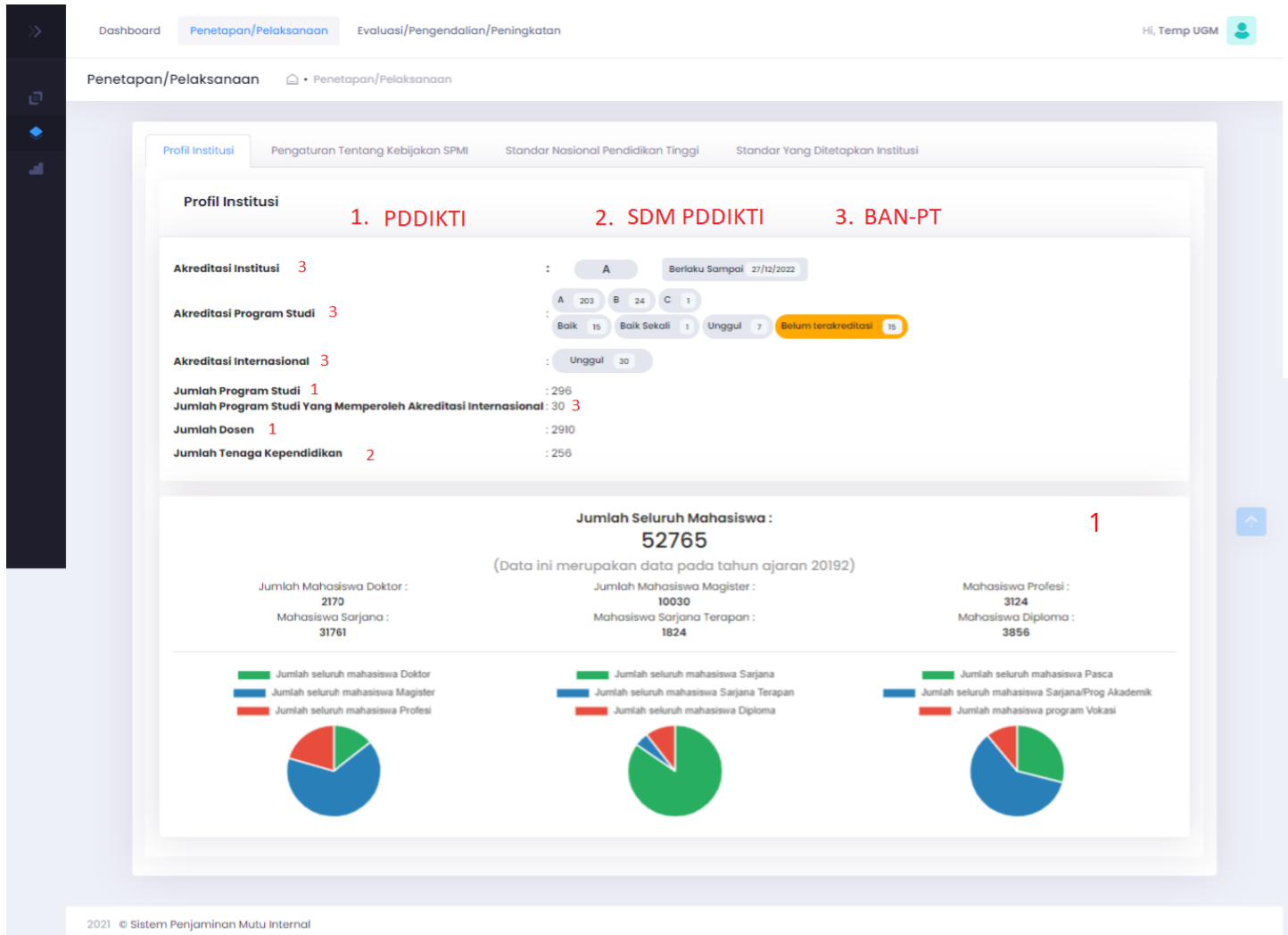

(keterangan : nomer 1 data diambil dari pddikti, nomer 2 data diambil data dari SDM PDDIKTI dan nomer 3 data diambil dari BAN PT)

Di halaman ini LLDikti dapat melihat Akreditasi Institusi, Akreditasi Program Studi, Akreditasi Internasional, Jumlah, Program, Studi, Jumlah Program Studi yang Memperoleh Akreditasi Internasional, Jumlah Dosen, Jumlah Tenaga Kependidikan, dan jumlah Seluruh Mahasiswa.

sumber data tersebut berasal dari :

1. Untuk data Jumlah Program Studi dan Jumlah Dosen bersumber dari <https://pddikti.kemdikbud.go.id/>
2. Untuk data jumlah Tenaga Kependidikan bersumber dari <http://sdm.pddikti.ristekdikti.go.id/>
3. Untuk data Akreditasi Institusi, Akreditasi Program Studi, Akreditasi Internasional, Jumlah mahasiswa bersumber dari BAN-PT <https://banpt.or.id/>

3. Pengaturan Tentang Kebijakan SPMI

Dashboard Penetapan/Pelaksanaan Hi, Administrator SPMI

Penetapan/Pelaksanaan Penetapan/Pelaksanaan

Cari institusi lain

Universitas Pasundan

Profil Institusi Pengaturan Tentang Kebijakan SPMI Standar Nasional Pendidikan Tinggi Standar Yang Ditetapkan Institusi Evaluasi/Pengendalian/Peningkatan

Pengaturan Tentang Kebijakan SPMI

Nama Pengaturan	Status Pengaturan	Tautan	Tanggal ditetapkan	Status Verifikasi	Aksi
Pengaturan pengelolaan SPMI Institusi	Ada	Link Tautan Tersimpan	10/06/2021	Belum Terverifikasi	HISTORI
Pengaturan organisasi pengelola SPMI Institusi	-	Perguruan Tinggi wajib mengisi terkait Ada / Tidak ada Pengaturan Kebijakan SPMI			
Pengaturan terkait pelaksanaan standar dalam SPMI Institusi	-	Perguruan Tinggi wajib mengisi terkait Ada / Tidak ada Pengaturan Kebijakan SPMI			
Pengaturan terkait evaluasi pelaksanaan standar	-	Perguruan Tinggi wajib mengisi terkait Ada / Tidak ada Pengaturan Kebijakan SPMI			
Pengaturan terkait pengendalian pelaksanaan standar	-	Perguruan Tinggi wajib mengisi terkait Ada / Tidak ada Pengaturan Kebijakan SPMI			
Pengaturan terkait peningkatan standar dalam SPMI Institusi	-	Perguruan Tinggi wajib mengisi terkait Ada / Tidak ada Pengaturan Kebijakan SPMI			

Di halaman ini LLDikti dapat melihat Pengaturan Tentang Kebijakan SPMI tanggal ditetapkan, status verifikasi dan histori terkait Pengaturan Tentang Kebijakan SPMI tersebut. Jika LLDikti ingin melihat Pengaturan Tentang Kebijakan SPMI yang sudah diunggah oleh Perguruan Tinggi, LLDikti dapat menekan tombol **link tautan tersimpan**

Pengaturan pengelolaan SPMI Institusi

Status	Tautan/keterangan	Status Verifikasi	Tanggal Penetapan
Ada	Tautan Tersimpan	Belum Terverifikasi	10/06/2021
Ada	Tautan Tersimpan	Belum Terverifikasi	25/05/2021

CLOSE

LLDikti dapat juga melihat histori terkait Pengaturan Tentang Kebijakan SPMI yang sudah diunggah oleh Perguruan Tinggi

4. Standar Nasional Pendidikan Tinggi

4.1 Profil Institusi

Profil Institusi Pengaturan Tentang Kebijakan SPMI **Standar Nasional Pendidikan Tinggi** Standar Yang Ditetapkan Institusi

Data Terkait Standar Dalam SPMI Institusi

Institusi Prodi

Profil Institusi

Data Terkait Standar Nasional Pendidikan

Data Terkait Standar Penelitian

Data Terkait Standar Pengabdian Pada Masyarakat

Profil Institusi

No.		2018	2019	2020
1.	Jumlah program studi yang diselenggarakan PT :			
•	Program Doktor	45	47	50
•	Program Magister	88	90	92
•	Program Profesi	35	40	41
•	Program Sarjana	68	69	69
•	Program Diploma	22	22	22
		2018	2020	2019
2.	Peringkat akreditasi institusi	A	A	A
3.	Jumlah program studi yang memperoleh akreditasi internasional	30	30	30

PDDIKTI

BAN-PT

Di tab ini akan muncul data terkait Standar Nasional Pendidikan Tinggi yaitu data Jumlah Program Studi yang diselenggarakan PT, Peringkat Akreditasi Institusi dan Jumlah Program Studi yang memperoleh Akreditasi Internasional

4.2 Data terkait Standar Nasional Pendidikan

Penetapan/Pelaksanaan [Penetapan/Pelaksanaan](#)

Profil Institusi Pengaturan Tentang Kebijakan SPMI **Standar Nasional Pendidikan Tinggi** Standar Yang Ditetapkan Institusi

Data Terkait Standar Dalam SPMI Institusi

Institusi Prodi

Profil Institusi

- Data Terkait Standar Nasional Pendidikan**
- Data Terkait Standar Penelitian
- Data Terkait Standar Pengabdian Pada Masyarakat

PDDikti →

No.	Data Terkait Standar	2018	2019	2020
Data Terkait Standar Nasional Pendidikan				
1.	Kompetensi lulusan :			
	Jumlah lulusan	695	9935	3828
	Jumlah mahasiswa lulus tepat waktu	613	8718	3457
	Jumlah mahasiswa putus studi	875	778	27
	Persentase mahasiswa lulus dengan IPK < 3.0			
a.	Program Doktor			
	Jumlah Mahasiswa	null	4	null
	Jumlah Mahasiswa Aktif	1403	1917	1756
	Persentase	0%	0.20%	0%
b.	Proaram Maaister			

Di tab ini LLDikti dapat melihat Kompetensi lulusan, Proses, Pembelajaran, Penilaian Pembelajaran, Jumlah Dosen dan tenaga kependidikan, Sarana dan Prasarana, dan Pengelolaan. sumber data ini berasal dari PDDikti <https://pddikti.kemdikbud.go.id/>

4.3 Data terkait standar penelitian

Institusi Prodi

Profil Institusi

- Data Terkait Standar Nasional Pendidikan
- Data Terkait Standar Penelitian**
- Data Terkait Standar Pengabdian Pada Masyarakat

No.	Data Terkait Standar	2018	2019	2020
Data Terkait Standar Penelitian				
1.	jumlah judul penelitian	251	191	48
2.	Data Hasil penelitian :			
	• Book chapter internasional	0	3	0
	• Book chapter nasional	0	16	0
	• Buku referensi	4	2	0
	• Hak cipta nasional	1	0	5
	• Hasil penelitian/pemikiran yang tidak dipublikasikan	4	11	0
	• Jurnal internasional	3	0	2
	• Jurnal internasional bereputasi	1	30	0
	• Jurnal nasional	37	0	1

Di tab ini LLDikti dapat melihat data terkait jumlah judul penelitian, data hasil penelitian, jumlah dana berdasarkan sumber dana penelitian sumber data ini berasal dari Simlitabmas <https://simlitabmas.ristekbrin.go.id/>

4.4 Data Terkait Standar Pengabdian Pada Masyarakat

No.	Data Terkait Standar	2018	2019	2020
Data Terkait Standar Pengabdian Pada Masyarakat				
1.	Jumlah kegiatan pengabdian pada masyarakat			
2.	Jumlah dana berdasarkan sumber dana pengabdian			
•	Dana Institusi	Rp. 17.277.422.100	Rp. 1.468.949.001	Rp. 207.750.000
•	Dana Kemitraan	Rp. 3.336.620.000	Rp. 1.889.930.001	Rp. 509.000.000
•	Dana Pemerintah	Rp. 417.000.000	Rp. 105.500.001	Rp. 0

Di tab ini LLDikti dapat melihat data terkait jumlah kegiatan pengabdian pada masyarakat dan jumlah dana berdasarkan sumber dana pengabdian. Jika sumber data ini berasal dari Simlitabmas <https://simlitabmas.ristekbrin.go.id/>

4.5 Peringkat Akreditasi Program Studi

No.	Peringkat akreditasi di program studi	2018	2019	2020
Jumlah program studi				
			43	
1.	Administrasi Dan Kebijakan Publik - S2	B	B	B
2.	Akuntansi - S1	A	A	A
3.	Akuntansi - S2	Baik	Baik	Baik
4.	Desain Komunikasi Visual - S1	B	B	B
5.	Ekonomi Pembangunan - S1	A	A	A
6.	Fotografi - S1	B	B	B
7.	Ilmu Administrasi Bisnis - S1	A	A	A
8.	Ilmu Administrasi Negara - S1	A	A	A
9.	Ilmu Hubungan Internasional - S1	A	A	A

Di tab ini LLDikti dapat melihat Peringkat Akreditasi yang bersumber dari BAN-PT

4.7 Tabs Jumlah Lulusan Sampai Tabs Penilaian Pembelajaran

data pada tabs jumlah lulusan sampai penilaian pembelajaran

No.	Jumlah Lulusan	2018	2019	2020
1.	Doktor Ilmu Administrasi Publik	null	3	null
2.	Agroindustri	null	37	43
3.	Agronomi	null	41	16
4.	Akuakultur	1	24	18
5.	Akuntansi	null	185	87
6.	Akuntansi Sektor Publik	null	null	null
7.	Anestesiologi Dan Terapi Intensif	null	33	3
8.	Antropologi Budaya	null	43	8
9.	Arkeologi	1	20	10
10.	Arsitektur	null	60	5
11.	Bahasa Inggris	null	46	19

Data diambil dari PDDIKTI

5. Standar yang Ditetapkan Institusi

Dashboard [Penetapan/Pelaksanaan](#)

Hi, agus gumilar spmi

Penetapan/Pelaksanaan [Penetapan/Pelaksanaan](#)

Universitas Pasundan

Profil InstitusiPengaturan Tentang Kebijakan SPMIStandar Nasional Pendidikan TinggiStandar Yang Ditetapkan InstitusiEvaluasi/Pengendalian/Peningkatan

Standar Yang Ditetapkan Institusi

No.	Bidang Pengaturan Standar	Ada / Tidak Ada	Tautan	Aksi
1.	Standar di aspek pendidikan	-	Institusi Wajib Mengisi Terkait Ada / Tidak ada Standar aspek pendidikan	
2.	Standar di aspek penelitian	-	Institusi Wajib Mengisi Terkait Ada / Tidak ada Standar di aspek penelitian	
3.	Standar di aspek pengabdian pada masyarakat	-	Institusi Wajib Mengisi Terkait Ada / Tidak ada Standar di aspek pengabdian pada masyarakat	
4.	Standar di aspek lainnya			
	• aspek pengelolaan organisasi	-	Institusi Wajib Mengisi Terkait Ada / Tidak ada aspek pengelolaan organisasi	
	• aspek kemahasiswaan	-	Institusi Wajib Mengisi Terkait Ada / Tidak ada aspek kemahasiswaan	
	• aspek sumber daya manusia	-	Institusi Wajib Mengisi Terkait Ada / Tidak ada aspek sumber daya manusia	
	• aspek sarana prasarana	-	Institusi Wajib Mengisi Terkait Ada / Tidak ada aspek sarana prasarana	
	• aspek kerjasama	-	Institusi Wajib Mengisi Terkait Ada / Tidak ada aspek kerjasama	
	• aspek keuangan	-	Institusi Wajib Mengisi Terkait Ada / Tidak ada aspek keuangan	
	• aspek kesejahteraan	-	Institusi Wajib Mengisi Terkait Ada / Tidak ada aspek kesejahteraan	

Pada halaman ini LLDikti dapat melihat Standar yang Ditetapkan institusi, Bidang Pengaturan Standar, atau atau tidak adanya standar, tautan terkait Standar yang Ditetapkan institusi yang sudah diunggah oleh Perguruan Tinggi dan histori

6. Evaluasi/Pengendalian/Peningkatan

Dashboard Penetapan/Pelaksanaan

Hi, agus gumilar spmi

Penetapan/Pelaksanaan

Profil Institusi Pengaturan Tentang Kebijakan SPMI Standar Nasional Pendidikan Tinggi Standar Yang Ditetapkan Institusi Evaluasi/Pengendalian/Peningkatan

Pengaturan Tentang Kebijakan SPMI Terkait Evaluasi / Pengendalian / Peningkatan

	Tautan	Tanggal Penetapan
Pengaturan terkait evaluasi pelaksanaan standar	Belum memiliki pengaturan tentang kebijakan spmi terkait evaluasi standar	
Pengaturan terkait pengendalian pelaksanaan standar	Belum memiliki pengaturan tentang kebijakan spmi terkait pelaksanaan standar	
Pengaturan terkait peningkatan standar dalam SPMI Institusi	Belum memiliki pengaturan tentang kebijakan spmi terkait peningkatan standar	

Evaluasi yang dilakukan, dijalankan melalui mekanisme	Tautan	Tanggal terakhir dilakukan	Aksi
Fungsi pengawasan yang terintegrasi sesuai fungsi organisasi			
Wawancara			
Evaluasi diri			
Survey			

List Audit Mutu Internal	Tautan	Tanggal terakhir dilakukan	Aksi

List mekanisme evaluasi lainnya yang dilakukan	Tautan	Tanggal terakhir dilakukan	Aksi
--	--------	----------------------------	------

Pada halaman ini, LLDikti dapat melihat pengaturan tentang kebijakan SPMI terkait Evaluasi / Pengendalian / Peningkatan yang terdiri dari pengaturan terkait evaluasi pelaksanaan standar, pengaturan terkait pengendalian pelaksanaan standar, pengaturan terkait peningkatan standar dalam SPMI institusi yang diisi oleh Perguruan Tinggi. Data ini diambil dari pengaturan yang telah di isi pada halaman penetapan/pelaksanaan pada tabs pengaturan tentang kebijakan SPMI terkait EPP (Evaluasi, Pengendalian Dan peningkatan) kemudian evaluasi yang dilakukan, dijakankan, list audit mutu internal dan list mekanisme evaluasi lainnya

3. Akun Fasilitator Wilayah

A. Cara Masuk Ke Dalam Aplikasi Pelaporan Sistem Penjaminan Mutu Internal

SISTEM PENJAMINAN MUTU INTERNAL

memelihara dan meningkatkan mutu pendidikan tinggi secara berkelanjutan, yang dijalankan secara internal untuk mewujudkan visi dan misi PT, serta untuk memenuhi kebutuhan stakeholders melalui penyelenggaraan perguruan tinggi.

Login Account

Enter your username and password

Username

Password

Sign in

untuk masuk atau *login* ke dalam Aplikasi Pelaporan Sistem Penjaminan Mutu Internal, Fasilitator Wilayah dapat menggunakan akun yang sudah diberikan oleh Admin Belmawa selanjutnya *username* dan *password* tersebut bisa di login kan di Website <http://spmi.kemdikbud.go.id/> dan selanjutnya mengklik tombol *sign in*

B. Dashboard Aplikasi Pelaporan Sistem Penjaminan Mutu Internal

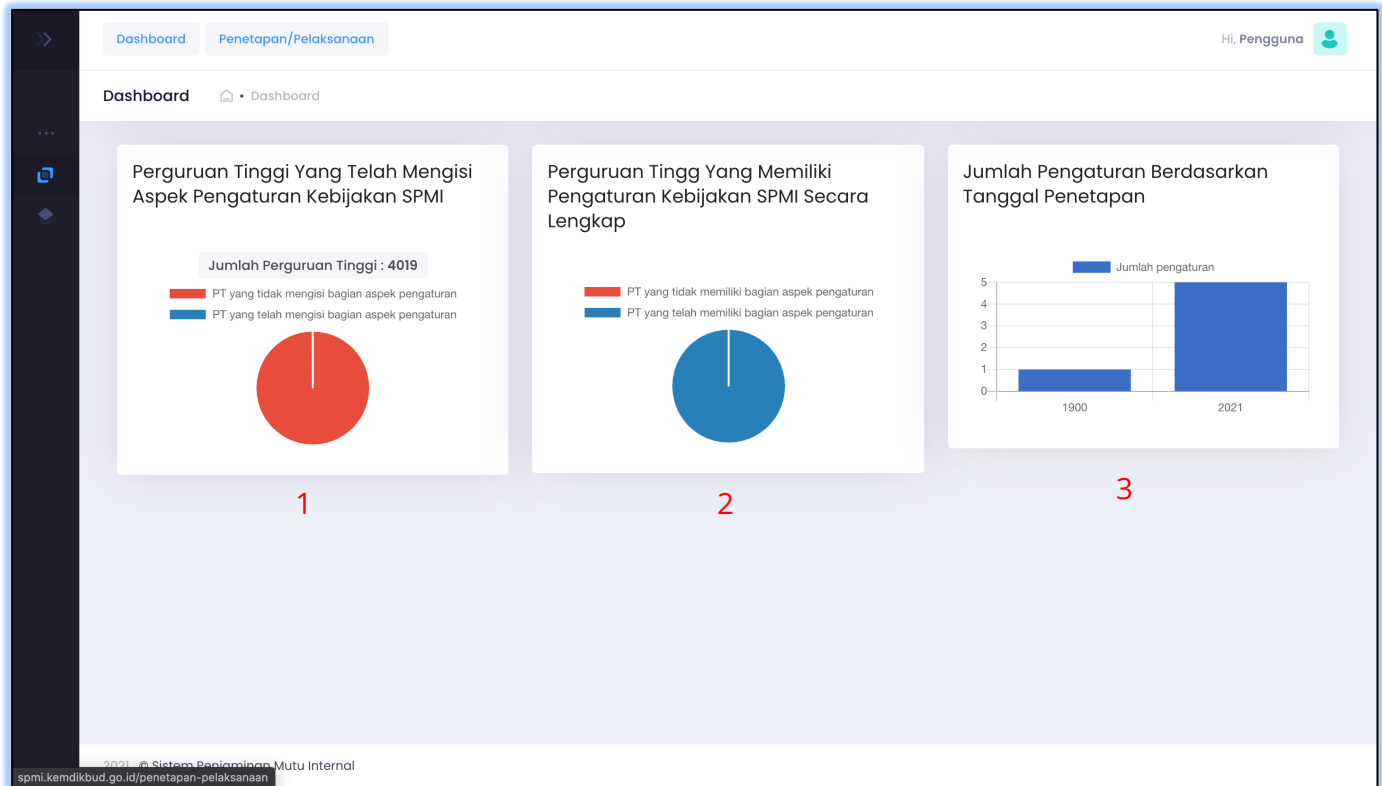

1. Perguruan tinggi yang telah mengisi kebijakan SPMI

Diagram Ini menampilkan informasi, perguruan tinggi yang telah mengisi pada aspek pengaturan kebijakan SPMI yang ada pada halaman penetapan/pelaksanaan. Perguruan tinggi yang telah mengisi kebijakan akan terhitung pada pie chart tersebut.

2. Perguruan tinggi yang memiliki pengaturan kebijakan SPMI secara lengkap

Diagram Ini menampilkan informasi, perguruan tinggi yang telah mengisi pada aspek pengaturan kebijakan SPMI yang ada pada halaman penetapan/pelaksanaan secara lengkap. Perguruan tinggi yang telah mengisi pengaturan tentang kebijakan SPMI secara lengkap akan terhitung pada pie chart tersebut.

3. Jumlah pengaturan berdasarkan tanggal penetapan

Diagram Jumlah pengaturan yang ada pada halaman penetapan pelaksanaan, Ini menampilkan informasi, jumlah pada aspek pengaturan kebijakan SPMI yang ada pada halaman penetapan/pelaksanaan berdasarkan tanggal.

C. Penetapan/Pelaksanaan

1. Data Perguruan Tinggi

Dashboard [Penetapan/Pelaksanaan](#) Hi, Ida Bagus Gede Kawi

Penetapan/Pelaksanaan [Penetapan/Pelaksanaan](#)

Data Perguruan Tinggi

Nama Pengguna	Aksi
Akademi Administrasi Rumah Sakit Mataram	Detail
Akademi Akuntansi Denpasar	Detail
Akademi Ilmu Pelayaran Nusa Tenggara	Detail
Akademi Kebidanan Harapan Bunda Bima	Detail
Akademi Kebidanan Surya Mandiri Kota Bima	Detail
Akademi Keperawatan Mandiri	Detail
Akademi Kesehatan Bintang Persada	Detail
Akademi Kesehatan Gigi Karya Adi Husada Mataram	Detail
Akademi Keuangan Dan Perbankan Denpasar	Detail
Akademi Komunitas Manajemen Perhotelan Indonesia	Detail

Total data : 112

1 2 3 4 5 6 7 8 9 10 > <

Dihalaman ini Fasilitator Wilayah dapat mencari Data Perguruan Tinggi dengan mengetikkan nama Perguruan Tinggi didalam kolom pencarian dan menekan tombol **search**

Data Perguruan Tinggi

Nama Pengguna	Aksi
Universitas Mahasaraswati Denpasar	Detail

Total data : 1

1

Selanjutnya Fasilitator Wilayah menekan tombol detail untuk menampilkan data Perguruan Tinggi yang dicari

2. Profil Institusi

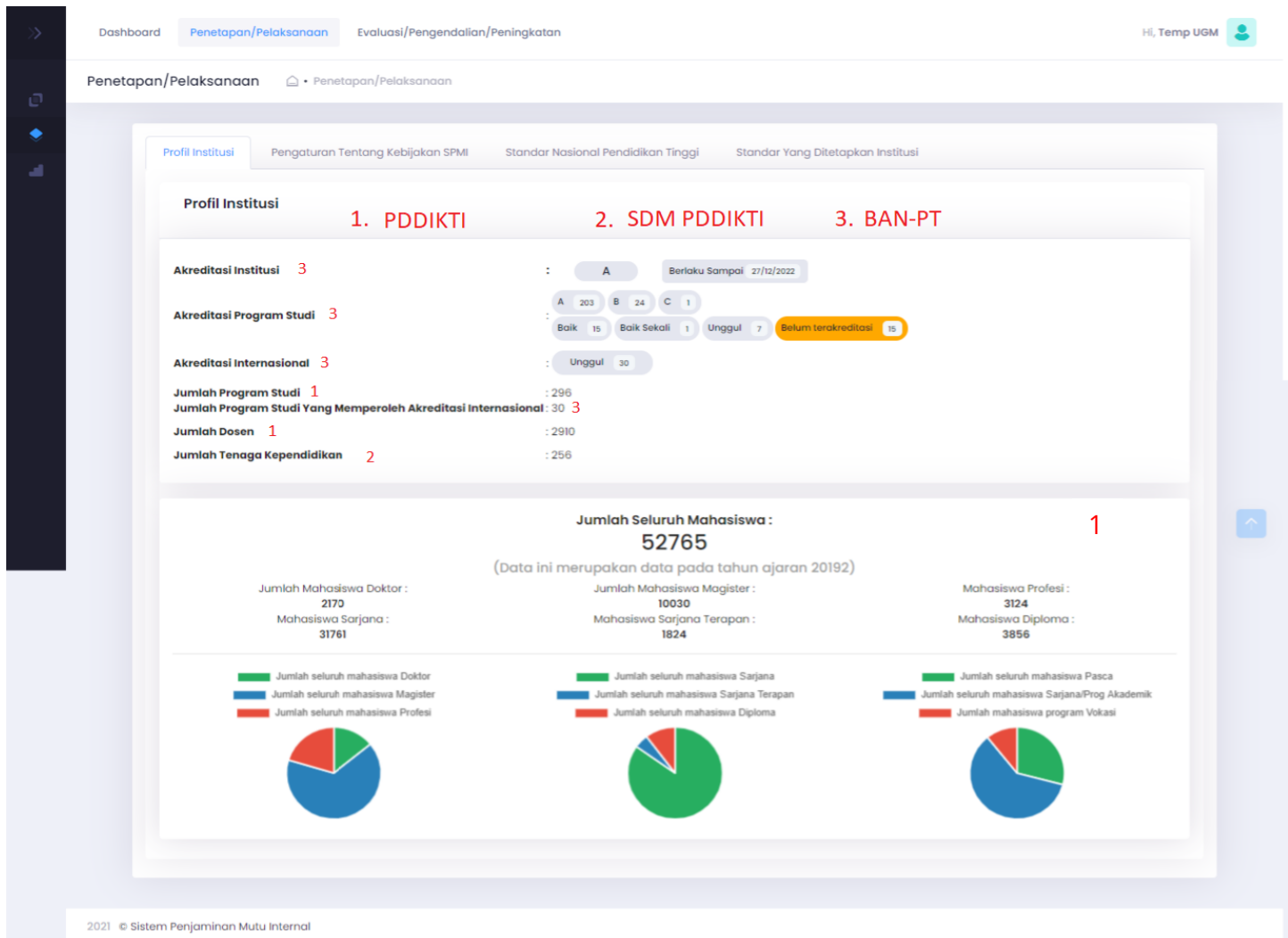

(keterangan : nomer 1 data diambil dari pdikti, nomer 2 data diambil data dari SDM PDDIKTI dan nomer 3 data diambil dari BAN PT)

Di halaman ini Fasilitator Wilayah dapat melihat Akreditasi Institusi, Akreditasi Program Studi, Akreditasi Internasional, Jumlah, Program, Studi, Jumlah Program Studi yang Memperoleh Akreditasi Internasional, Jumlah Dosen, Jumlah Tenaga Kependidikan, dan jumlah Seluruh Mahasiswa.

sumber data tersebut berasal dari :

1. Untuk data Jumlah Program Studi dan Jumlah Dosen bersumber dari <https://pddikti.kemdikbud.go.id/>
2. Untuk data jumlah Tenaga Kependidikan bersumber dari <http://sdm.pddikti.ristekdikti.go.id/>
3. Untuk data Akreditasi Institusi, Akreditasi Program Studi, Akreditasi Internasional, Jumlah mahasiswa bersumber dari BAN-PT <https://banpt.or.id/>

3. Pengaturan Tentang Kebijakan SPMI

Dashboard [Penetapan/Pelaksanaan](#) Hi, Yusep Ikrawan

Penetapan/Pelaksanaan [Penetapan/Pelaksanaan](#)

Universitas Pasundan

Profil Institusi **Pengaturan Tentang Kebijakan SPMI** Standar Nasional Pendidikan Tinggi Standar Yang Ditetapkan Institusi Evaluasi/Pengendalian/Peningkatan

Nama Pengaturan	Status Pengaturan	Tautan	Tanggal ditetapkan	Status Verifikasi	Aksi
Pengaturan pengelolaan SPMI Institusi	Ada	Link Tautan Tersimpan	10/06/2021	Belum Terverifikasi	HISTORI
Pengaturan organisasi pengelola SPMI Institusi	-	Perguruan Tinggi wajib mengisi terkait Ada / Tidak ada Pengaturan Kebijakan SPMI			
Pengaturan terkait pelaksanaan standar dalam SPMI Institusi	-	Perguruan Tinggi wajib mengisi terkait Ada / Tidak ada Pengaturan Kebijakan SPMI			
Pengaturan terkait evaluasi pelaksanaan standar	-	Perguruan Tinggi wajib mengisi terkait Ada / Tidak ada Pengaturan Kebijakan SPMI			
Pengaturan terkait pengendalian pelaksanaan standar	-	Perguruan Tinggi wajib mengisi terkait Ada / Tidak ada Pengaturan Kebijakan SPMI			
Pengaturan terkait peningkatan standar dalam SPMI Institusi	-	Perguruan Tinggi wajib mengisi terkait Ada / Tidak ada Pengaturan Kebijakan SPMI			

Di halaman ini Fasilitator Wilayah dapat melihat Pengaturan Tentang Kebijakan SPMI tanggal ditetapkan, status verifikasi, mengubah status verifikasi dan histori terkait Pengaturan Tentang Kebijakan SPMI tersebut, Jika Fasilitator Wilayah ingin melihat Pengaturan Tentang Kebijakan SPMI yang sudah diunggah oleh Perguruan Tinggi, Fasilitator Wilayah dapat menekan tombol **link tautan tersimpan**

Pengaturan pengelolaan SPMI Institusi

Status	Tautan/keterangan	Status Verifikasi	Tanggal Penetapan
Ada	Tautan Tersimpan	Belum Terverifikasi	10/06/2021
Ada	Tautan Tersimpan	Belum Terverifikasi	25/05/2021

CLOSE

Fasilitator Wilayah dapat juga melihat histori terkait Pengaturan Tentang Kebijakan SPMI yang sudah diunggah oleh Perguruan Tinggi

Pengaturan Tentang Kebijakan SPMI

Nama Pengaturan	Status Pengaturan	Tautan	Tanggal ditetapkan	Status Verifikasi	Aksi
Pengaturan pengelolaan SPMI Institusi	Ada	Link Tautan Tersimpan	10/06/2021	Belum Terverifikasi	 HISTORI

Fasilitator Wilayah dapat mengubah status verifikasi dengan cara menekan symbol mata dan akan diarahkan Kehalaman selanjutnya

Detail Ajuan Verifikasi

[KEMBALI](#)

Nama PT: Universitas Pasundan

Jenis Pengaturan SPMI: Pengaturan pengelolaan SPMI Institusi

Tanggal Penetapan: 10 Jun 2021

Tautan: <https://www.google.com/search?q=testing&oq=testing&aqs=chrome.69i59j0i433j0l8.1536j0j4&sourceid=chrome&ie=UTF-8>

Verikasi Pengaturan :

Verifikasi

Pesan / Catatan :

[SIMPAN](#)

Dihalaman ini Fasilitator Wilayah Dapat melihat nama perguruan tinggi, jenis pengaturan SPMI, tanggal penetapan dan link terkait pengaturan kebijakan, Fasilitator Wilayah dapat mengubah status verifikasi dan selanjutnya menekan tombol **simpan**

4. Standar Nasional Pendidikan Tinggi

4.1 Profil Institusi

Profil Institusi Pengaturan Tentang Kebijakan SPMI Standar Nasional Pendidikan Tinggi Standar Yang Ditetapkan Institusi

Data Terkait Standar Dalam SPMI Institusi

Institusi Prodi

Profil Institusi

Data Terkait Standar Nasional Pendidikan

Data Terkait Standar Penelitian

Data Terkait Standar Pengabdian Pada Masyarakat

Profil Institusi		2018	2019	2020
No.				
1.	Jumlah program studi yang diselenggarakan PT :			
•	Program Doktor	45	47	50
•	Program Magister	88	90	92
•	Program Profesi	35	40	41
•	Program Sarjana	68	69	69
•	Program Diploma	22	22	22
		2018	2020	2019
2.	Peringkat akreditasi Institusi	A	A	A
3.	Jumlah program studi yang memperoleh akreditasi internasional	30	30	30

PDDIKTI

BAN-PT

Di tab ini akan muncul data terkait Standar Nasional Pendidikan Tinggi yaitu data Jumlah Program Studi yang diselenggarakan PT, Peringkat Akreditasi Institusi dan Jumlah Program Studi yang memperoleh Akreditasi Internasional

4.2 Data terkait Standar Nasional Pendidikan

Penetapan/Pelaksanaan [Penetapan/Pelaksanaan](#)

Profil Institusi Pengaturan Tentang Kebijakan SPMI **Standar Nasional Pendidikan Tinggi** Standar Yang Ditetapkan Institusi

Data Terkait Standar Dalam SPMI Institusi

Institusi Prodi

Profil Institusi

- Data Terkait Standar Nasional Pendidikan**
- Data Terkait Standar Penelitian
- Data Terkait Standar Pengabdian Pada Masyarakat

PDDikti →

No.	Data Terkait Standar	2018	2019	2020
Data Terkait Standar Nasional Pendidikan				
1.	Kompetensi lulusan :			
	Jumlah lulusan	695	9935	3828
	Jumlah mahasiswa lulus tepat waktu	613	8718	3457
	Jumlah mahasiswa putus studi	875	778	27
	Persentase mahasiswa lulus dengan IPK < 3.0			
a.	Program Doktor			
	Jumlah Mahasiswa	null	4	null
	Jumlah Mahasiswa Aktif	1403	1917	1756
	Persentase	0%	0.20%	0%
b.	Proaram Maaister			

Di tab ini Fasilitator Wilayah dapat melihat Kompetensi lulusan, Proses, Pembelajaran, Penilaian Pembelajaran, Jumlah Dosen dan tenaga kependidikan, Sarana dan Prasarana, dan Pengelolaan. sumber data ini berasal dari PDDikti <https://pddikti.kemdikbud.go.id/>

4.3 Data terkait standar penelitian

Institusi Prodi

Profil Institusi

- Data Terkait Standar Nasional Pendidikan
- Data Terkait Standar Penelitian**
- Data Terkait Standar Pengabdian Pada Masyarakat

No.	Data Terkait Standar	2018	2019	2020
Data Terkait Standar Penelitian				
1.	jumlah judul penelitian	251	191	48
2.	Data Hasil penelitian :			
	• Book chapter internasional	0	3	0
	• Book chapter nasional	0	16	0
	• Buku referensi	4	2	0
	• Hak cipta nasional	1	0	5
	• Hasil penelitian/pemikiran yang tidak dipublikasikan	4	11	0
	• Jurnal internasional	3	0	2
	• Jurnal internasional bereputasi	1	30	0
	• Jurnal nasional	37	0	1

Di tab ini Fasilitator Wilayah dapat melihat data terkait jumlah judul penelitian, data hasil penelitian, jumlah dana berdasarkan sumber dana penelitian sumber data ini berasal dari Simlitabmas <https://simlitabmas.ristekbrin.go.id/>

4.4 Data Terkait Standar Pengabdian Pada Masyarakat

No.	Data Terkait Standar	2018	2019	2020
Data Terkait Standar Pengabdian Pada Masyarakat				
1.	Jumlah kegiatan pengabdian pada masyarakat			
2.	Jumlah dana berdasarkan sumber dana pengabdian			
•	Dana Institusi	Rp. 17.277.422.100	Rp. 1.468.949.001	Rp. 207.750.000
•	Dana Kemitraan	Rp. 3.336.620.000	Rp. 1.889.930.001	Rp. 509.000.000
•	Dana Pemerintah	Rp. 417.000.000	Rp. 105.500.001	Rp. 0

Di tab ini Fasilitator Wilayah dapat melihat data terkait jumlah kegiatan pengabdian pada masyarakat dan jumlah dana berdasarkan sumber dana pengabdian. Jika sumber data ini berasal dari Simlitabmas <https://simlitabmas.ristekbrin.go.id/>

5.5 Peringkat Akreditasi Program Studi

No.	Peringkat akreditasi di program studi	2018	2019	2020
Jumlah program studi				
			43	
1.	Administrasi Dan Kebijakan Publik - S2	B	B	B
2.	Akuntansi - S1	A	A	A
3.	Akuntansi - S2	Baik	Baik	Baik
4.	Desain Komunikasi Visual - S1	B	B	B
5.	Ekonomi Pembangunan - S1	A	A	A
6.	Fotografi - S1	B	B	B
7.	Ilmu Administrasi Bisnis - S1	A	A	A
8.	Ilmu Administrasi Negara - S1	A	A	A
9.	Ilmu Hubungan Internasional - S1	A	A	A

Di tab ini Fasilitator Wilayah dapat melihat Peringkat Akreditasi yang bersumber dari BAN-PT

3.7 Tabs Jumlah Lulusan Sampai Tabs Penilaian Pembelajaran

data pada tabs jumlah lulusan sampai penilaian pembelajaran

No.	Jumlah Lulusan	2018	2019	2020
1.	Doktor Ilmu Administrasi Publik	null	3	null
2.	Agroindustri	null	37	43
3.	Agronomi	null	41	16
4.	Akuakultur	1	24	18
5.	Akuntansi	null	185	87
6.	Akuntansi Sektor Publik	null	null	null
7.	Anestesiologi Dan Terapi Intensif	null	33	3
8.	Antropologi Budaya	null	43	8
9.	Arkeologi	1	20	10
10.	Arsitektur	null	60	5
11.	Bahasa Inggris	null	46	19

Data diambil dari PDDIKTI

5. Standar yang Ditetapkan Institusi

Dashboard [Penetapan/Pelaksanaan](#)

Hi, agus gumilar spmi

[Penetapan/Pelaksanaan](#) [Penetapan/Pelaksanaan](#)

Universitas Pasundan

Profil InstitusiPengaturan Tentang Kebijakan SPMIStandar Nasional Pendidikan TinggiStandar Yang Ditetapkan InstitusiEvaluasi/Pengendalian/Peningkatan

Standar Yang Ditetapkan Institusi

No.	Bidang Pengaturan Standar	Ada / Tidak Ada	Tautan	Aksi
1.	Standar di aspek pendidikan	-	Institusi Wajib Mengisi Terkait Ada / Tidak ada Standar aspek pendidikan	
2.	Standar di aspek penelitian	-	Institusi Wajib Mengisi Terkait Ada / Tidak ada Standar di aspek penelitian	
3.	Standar di aspek pengabdian pada masyarakat	-	Institusi Wajib Mengisi Terkait Ada / Tidak ada Standar di aspek pengabdian pada masyarakat	
4.	Standar di aspek lainnya			
	• aspek pengelolaan organisasi	-	Institusi Wajib Mengisi Terkait Ada / Tidak ada aspek pengelolaan organisasi	
	• aspek kemahasiswaan	-	Institusi Wajib Mengisi Terkait Ada / Tidak ada aspek kemahasiswaan	
	• aspek sumber daya manusia	-	Institusi Wajib Mengisi Terkait Ada / Tidak ada aspek sumber daya manusia	
	• aspek sarana prasarana	-	Institusi Wajib Mengisi Terkait Ada / Tidak ada aspek sarana prasarana	
	• aspek kerjasama	-	Institusi Wajib Mengisi Terkait Ada / Tidak ada aspek kerjasama	
	• aspek keuangan	-	Institusi Wajib Mengisi Terkait Ada / Tidak ada aspek keuangan	
	• aspek kesejahteraan	-	Institusi Wajib Mengisi Terkait Ada / Tidak ada aspek kesejahteraan	

Pada halaman ini Fasilitator Wilayah dapat melihat Standar yang Ditetapkan institusi, Bidang Pengaturan Standar, atau atau tidak adanya standar, tautan terkait Standar yang Ditetapkan institusi yang sudah diunggah oleh Perguruan Tinggi dan histori

6. Evaluasi/Pengendalian/Peningkatan

Dashboard [Penetapan/Pelaksanaan](#)

Hi, agus gumilar spmi

Penetapan/Pelaksanaan [Penetapan/Pelaksanaan](#)

[Profil Institusi](#) [Pengaturan Tentang Kebijakan SPMI](#) [Standar Nasional Pendidikan Tinggi](#) [Standar Yang Ditetapkan Institusi](#) [Evaluasi/Pengendalian/Peningkatan](#)

Pengaturan Tentang Kebijakan SPMI Terkait Evaluasi / Pengendalian / Peningkatan

	Tautan	Tanggal Penetapan
Pengaturan terkait evaluasi pelaksanaan standar	Belum memiliki pengaturan tentang kebijakan spmi terkait evaluasi standar	
Pengaturan terkait pengendalian pelaksanaan standar	Belum memiliki pengaturan tentang kebijakan spmi terkait pelaksanaan standar	
Pengaturan terkait peningkatan standar dalam SPMI Institusi	Belum memiliki pengaturan tentang kebijakan spmi terkait peningkatan standar	

Evaluasi yang dilakukan, dijalankan melalui mekanisme	Tautan	Tanggal terakhir dilakukan	Aksi
Fungsi pengawasan yang terintegrasi sesuai fungsi organisasi			
Wawancara			
Evaluasi diri			
Survey			

List Audit Mutu Internal	Tautan	Tanggal terakhir dilakukan	Aksi

List mekanisme evaluasi lainnya yang dilakukan	Tautan	Tanggal terakhir dilakukan	Aksi
--	--------	----------------------------	------

Pada halaman ini, Fasilitator Wilayah dapat melihat pengaturan tentang kebijakan SPMI terkait Evaluasi / Pengendalian / Peningkatan yang terdiri dari pengaturan terkait evaluasi pelaksanaan standar, pengaturan terkait pengendalian pelaksanaan standar, pengaturan terkait peningkatan standar dalam SPMI institusi yang diisi oleh Perguruan Tinggi. Data ini diambil dari pengaturan yang telah di isi pada halaman penetapan/pelaksanaan pada tabs pengaturan tentang kebijakan SPMI terkait EPP (Evaluasi, Pengendalian Dan peningkatan) kemudian evaluasi yang dilakukan, diwajibkan, list audit mutu internal dan list mekanisme evaluasi lainnya

DIREKTORAT PEMBELAJARAN DAN KEMAHASISWAAN
DIREKTORAT JENDERAL PENDIDIKAN TINGGI
KEMENTERIAN PENDIDIKAN DAN KEBUDAYAAN

Jika anda mengalami masalah dalam
menggunakan sistem ini, silahkan kontak kami
melalui e-mail

Spmi.belmawa@kemdikbud.go.id