



DIREKTORAT JENDERAL PENDIDIKAN TINGGI  
KEMENTERIAN PENDIDIKAN DAN KEBUDAYAAN REPUBLIK INDONESIA

# SOSIALIALISASI SISTEM LAPORAN KERJA SAMA VERSI 2.0

Firman Hidayat, S.S, MS.i  
Sub Koordinator Kerja Sama  
Sekretariat Direktorat Jenderal Pendidikan Tinggi

# Transformasi Pendidikan Tinggi

## 8 Indikator Kinerja Utama

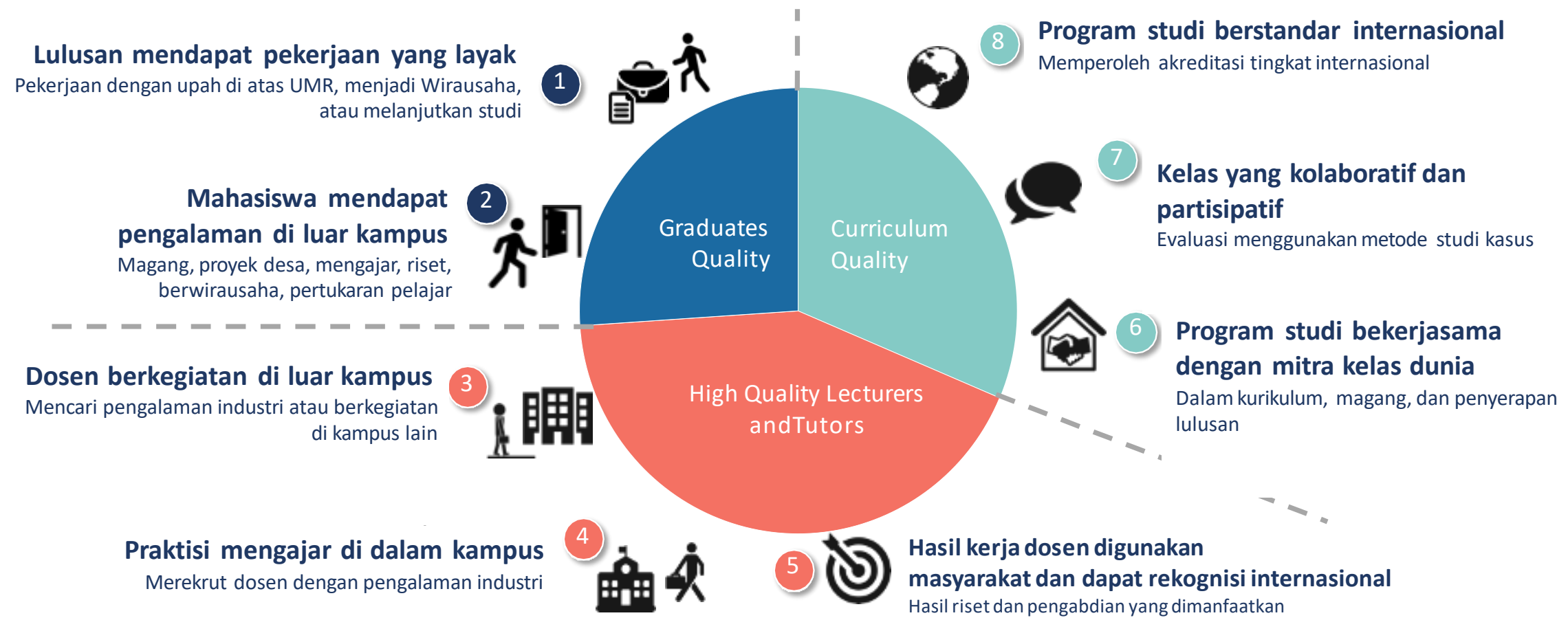



**Kampus Merdeka  
Emancipated  
Learning**

### Program

- Professional Internship
- Kampus membangun Desa
- Kampus Mengajar
- Studi/Proyek Mandiri
- Pertukaran Mahasiswa
- Program Entrepreneur
- Proyek Penelitian
- Program Kemanusiaan
- Relawan KompCad

### Output

- Hard skills
- Soft skills
- Life skills
- Network
- Experience
- Portofolio

### Outcome

- Professional
- Entrepreneur
- Sociopreneur
- Saintis
- Birokrat
- Politisi

### Impak

**SDM Unggul**

**Indonesia Jaya**



Pentahelix Ecosystem

Innovation Hub

Science & Technopark

Business Incubation

**Ecosystem**

Kampus Sehat

Kampus Aman

Kampus Nyaman



# INDIKATOR KINERJA DITJEN DIKTI TERKAIT KERJA SAMA PERGURUAN TINGGI

Program/ Kegiatan	Sasaran Program (Outcome)/Sasaran kegiatan (Output)/Indikator (IKSS,IKP,IKK)	Satuan	Baseline	Target				
				2020	2021	2022	2023	2024
<b>IKU 6</b>	<b>Persentase Prodi bekerjasama dengan mitra</b>				<b>0,10</b>	<b>0,15</b>	<b>0,25</b>	<b>0,50</b>
<b>IKK 2.6</b>	<b>Jumlah Perguruan Tinggi yang bekerjasama dengan PT dalam dan luar negeri</b>	<b>PT</b>		<b>1.000</b>	<b>1.050</b>	<b>1.100</b>	<b>1.150</b>	<b>1.200</b>

# Penguatan Ekosistem Kampus Merdeka

Insentif BOPTN  
berbasis Indikator  
Kinerja Utama



Rp 250 Miliar  
Matching Fund untuk  
sinergi PT-DUDI



KedaiReka.id



Rp 500 Miliar  
Kompetisi Kampus  
Merdeka



Rp 1500 Miliar  
Program Kampus  
Merdeka



# IKU 6:

Program studi bekerjasama dengan mitra kelas dunia

Pada IKU Program Studi Bekerjasama Dengan Mitra Kelas Dunia, Atribut Data Yang Berhubungan yaitu Kemitraan Pada Level Program Studi.

## A Kriteria kegiatan kerjasama

**Perjanjian kerjasama yang setidaknya menyatakan komitmen mitra dalam penyerapan lulusan.** Dapat diperkuat dengan bentuk kerjasama lainnya seperti:

- Pengembangan kurikulum bersama (merancang output, konten, dan metode pembelajaran),
- Menyediakan program magang (setidaknya 1 semester penuh), dan
- Kegiatan tridharma lainnya (e.g. kemitraan penelitian)

## B Kriteria pemilihan mitra

Mitra harus merupakan salah satu dari:

- Perusahaan multinasional
- Perusahaan nasional berstandar tinggi\*
- Perusahaan teknologi global
- Perusahaan *startup* teknologi
- Organisasi nirlaba kelas dunia
- Institusi/organisasi multilateral
- Perguruan tinggi yang masuk dalam daftar QS100 berdasarkan ilmu (QS100 *by subject*)
- Instansi pemerintah, BUMN atau BUMD
- Rumah sakit

Pengukuran IKU 6

Pelaporan dan Pengukuran IKU 6 melalui Sistem:

[laporankerma.kemdibud.go.id](http://laporankerma.kemdibud.go.id)

## **PENGUKURAN KERJA SAMA IKU 6**

**Mou Banyak Tidak Berarti Nilai IKU 6 Tinggi**

**Kerja Sama Pada Level Program Studi (Moa Dan IA)  
Moa Dan IA > Mou**

**Kerja Sama Aktif Dan Tervalidasi**

**Kerja Sama Jangka Panjang  
Upload Dokumen IA/Workplan Per Tahun Kegiatan**

**Kerja Sama Level Kementerian/Dikti Dapat  
Ditindaklanjuti Level Perguruan Tinggi**



# PENGELOLAAN KERJA SAMA PERGURUAN TINGGI BERBASIS DATA

Laman: [laporankerma.kemdikbud.go.id](http://laporankerma.kemdikbud.go.id)

## Tujuan Pengelolaan Data Kerja Sama:

Pendataan dan pemetaan kerja sama perguruan tinggi

Pemantauan, evaluasi, dan pembinaan kerja sama perguruan tinggi

Penyusunan program Kementerian yang dapat mendukung kerja sama perguruan tinggi (setiap PT memiliki keunikan)

Penyusunan road map kerja sama pendidikan tinggi

## Sumber Informasi dan Rujukan Bagi Berbagai Program dan Instansi

- a. Integrasi Data dengan PDDIKTI
- b. BANPT: Akreditasi PT
- c. Ijin Pendirian Program Studi
- d. Komponen Penilaian Klasterisasi
- e. Kuota Mahasiswa Prodi (ex:Kedokteran)
- f. Mitra Industri



# DASAR HUKUM PERMENDIKBUD NOMOR 14 TAHUN 2014



## **Pasal 49**

### **Ayat 1:**

**Kerja Sama harus mendapatkan Izin dari Menteri melalui Direktorat Jenderal.**

### **Ayat 2:**

**Perjanjian kerja sama diberitahukan kepada Direktur Jenderal.**

### **Ayat 3:**

**Kewajiban untuk menyampaikan laporan secara berkala kepada Direktur Jenderal melalui PD DIKTI.**

# LAPORAN KERJA SAMA PERGURUAN TINGGI 2020

Rekapitulasi data Perjanjian Kerja Sama Perguruan Tinggi berdasarkan Dokumen Kerja Sama Aktif melalui situs [laporankerma.kemdikbud.go.id](http://laporankerma.kemdikbud.go.id)



Perguruan Tinggi Melaporkan Kerja Sama

**1.067** Perguruan Tinggi



Jumlah Dokumen Kerja Sama yang dilaporkan

**96.464** Dokumen

Perbandingan Perguruan Tinggi  
Melaporkan Dokumen Kerja Sama  
Berdasarkan Jenis

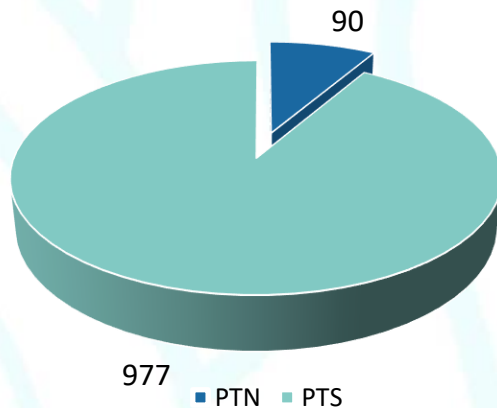

Jenis Kegiatan	Jumlah Kerja Sama
Penelitian Bersama	39.611
Pengabdian Kepada Masyarakat	30.420
Pemagangan	18.991
Penyelenggaraan Seminar/Konferensi Ilmiah	18.385
<b>Pertukaran Mahasiswa</b>	<b>9.210</b>
Pertukaran Dosen	6.262
Gelar Ganda	5.949
Penerbitan Berkala Ilmiah	4.566
Pengembangan Kurikulum/Program Bersama	4.043
Pengembangan Pusat Penelitian dan Pengembangan Keilmuan	3.278
Pengembangan Sistem/Produk	2.956
Pelatihan dosen dan instruktur	1.670
Gelar Bersama	1.622
Penelitian Bersama-Artikel/Jurnal Ilmiah	1.572
Penyaluran Lulusan	1.421
Pengiriman Praktisi Sebagai Dosen	815
Visiting Professor	798
<b>Transfer Kredit</b>	<b>734</b>
Penelitian Bersama-Prototipe	200
Penelitian Bersama-Paten	178

# DISTRIBUSI LAPORAN KERJA SAMA PERGURUAN TINGGI 2020

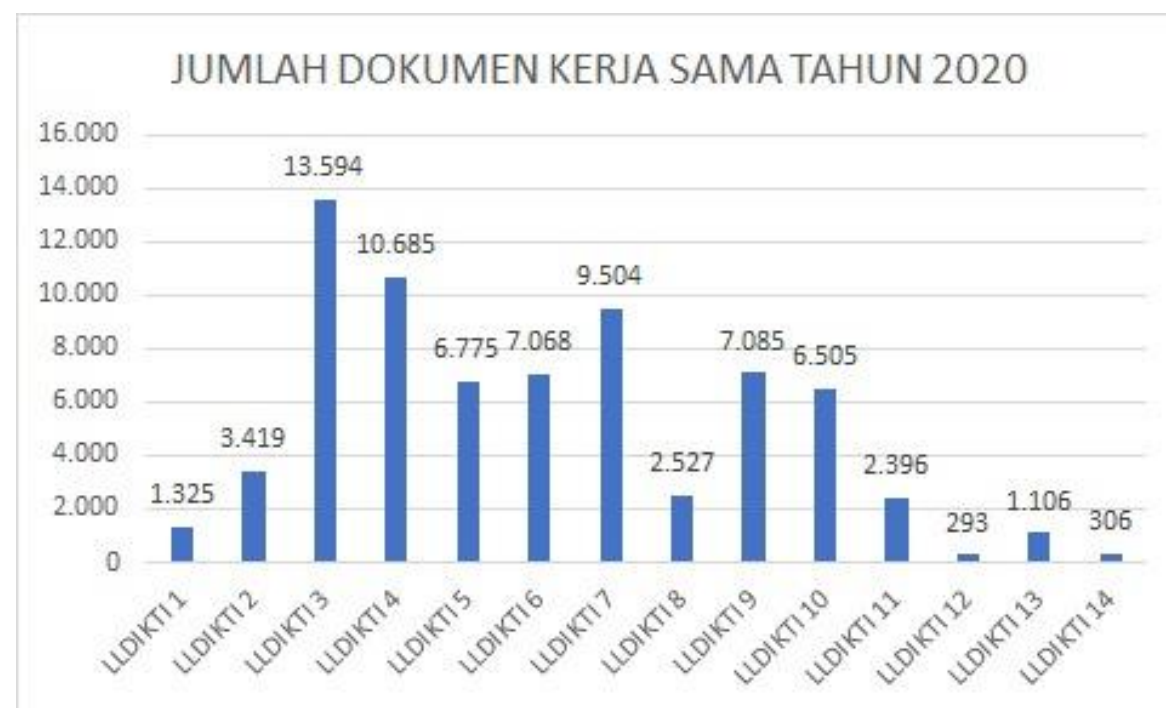
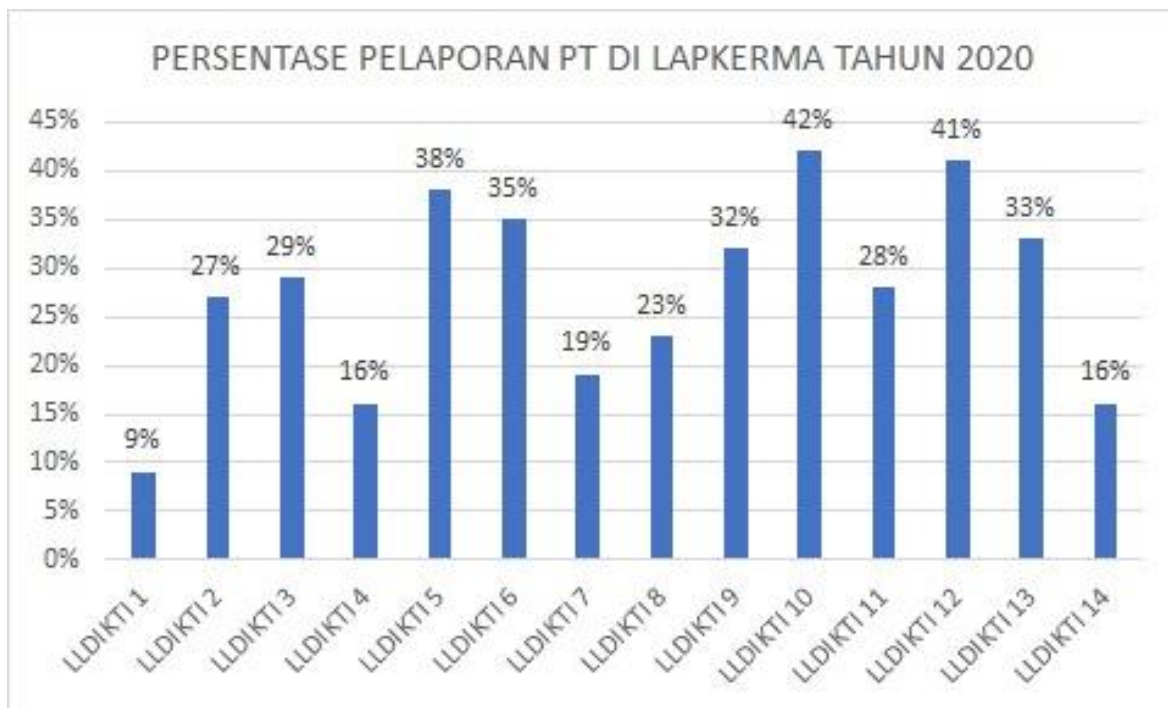

# Latar Belakang Pengembangan Sistem Laporan Kerja Sama

INTEGRASI LEBIH  
BAIK DENGAN  
SISTEM PDDIKTI

PENGUKURAN IKU  
KERMA HINGGA  
PROGRAM STUDI

PENGUKURAN  
PROGRAM  
KAMPUS  
MERDEKA

VERIFIKASI DAN  
VALIDASI DATA

MINIMALISIR  
DOUBLE INPUT

REFERENSI  
PROGRAM DIKTI

BANYAK KERJA  
SAMA TIDAK AKTIF

# PERBANDINGAN SISTEM LAPKERMA LAMA DAN BARU

	Sistem Lama	Sistem Baru
Pendaftaran Akun Manual	✓	✓
Pendaftaran Akun Online	✗	✓
Pelaporan Kerja Sama MoU, MoA dan IA	✓	✓
Upload Dokumen	✗	✓
Verifikasi Dokumen	✗	✓
Pendanaan Kerja Sama	✗	✓
Integrasi dengan PDDIKTI	✓	✓
Integrasi dengan Dashboard IKU	✗	✓
Fitur <i>Mobile Apps</i>	✗	✓
Pelaporan Kerja Sama IKU dan Kampus Merdeka	✗	✓

## TIME LINE LAPKERMA 2.0

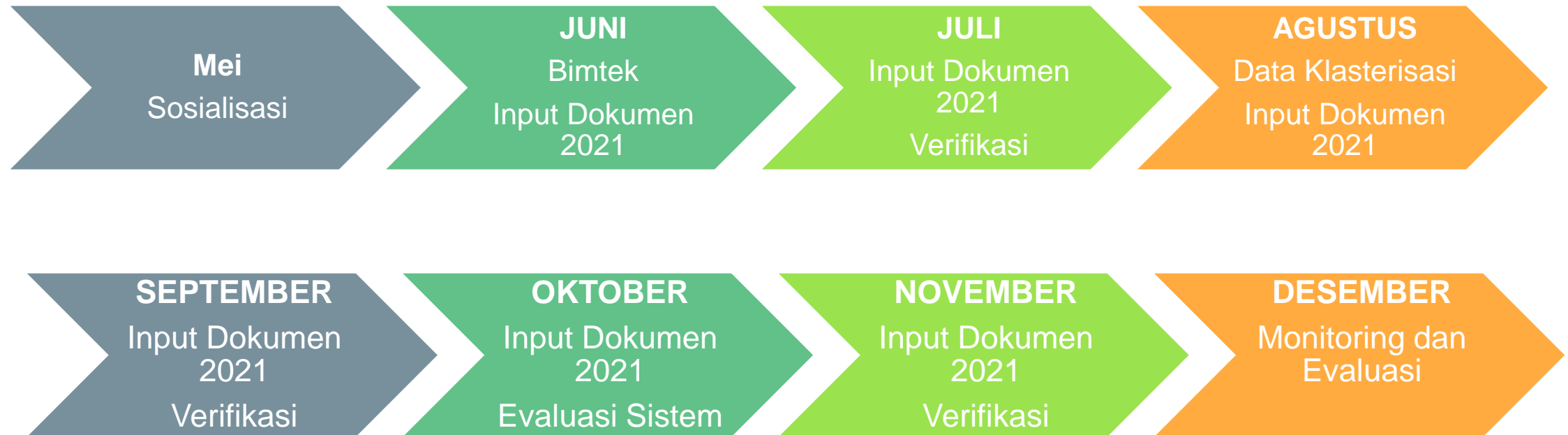

**Perguruan Tinggi Mengupload Semua Laporan  
Kerja Sama Tahun 2021 dengan Dokumen  
Pendukung pada Sistem Lapkerma 2.0**



DIREKTORAT JENDERAL PENDIDIKAN TINGGI  
KEMENTERIAN PENDIDIKAN DAN KEBUDAYAAN REPUBLIK INDONESIA

# Terima kasih

