



Kementerian
Pendidikan dan Kebudayaan



PDDIKTI FEEDER VERSI 4.0

Koordinasi Datin Setditjen Dikti



pembina All provinsi_pt All kelompok All nama_pt All Kondisi Rapor  Baik



80.25%

Kondisi Data Mahasiswa : Aktifitas Vs Tidak Aktifitas

aktivitas vs tanpa_aktivitas

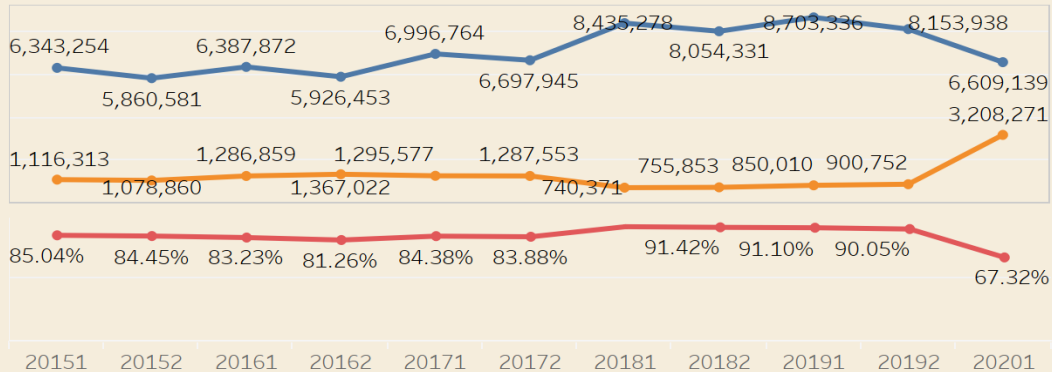

Kondisi Data Dosen Yang Tidak Wajar

jabatan_ akademik	NIDK	NIDN	NUP	jenjang_tertinggi									
				jenjan..	Null	D1	D2	D3	D4	Lai..	S1		
Null	6,871	87,289	20,577										
Asisten Ahli	1,088	81,599	2,744										
Lektor	1,621	72,823	1,671										
Lektor Kepala	1,008	29,749	1,087										
Profesor	768	5,661	323										
Tenaga Pen..		4											

Dosen

jenjang_ tertinggi	NIDK	NIDN	NUP
D1			1
D2		4	3
Lainnya	1	7	
S3 Terap..	2	42	
S2 Terap..	1	196	4
D3		128	238
Sp-2	465	273	61
D4	1	711	944
Profesi	20	913	765
Null	18	2,164	1,577
Sp-1	1,525	2,632	269
S1	12	9,103	####
S3	3,286	####	1,340
S2	6,025	####	9,779

Kelengkapan Data PT

D1	87.76%
----	--------

Kelengkapan Data Prodi

S3 Terap..	27.83%
------------	--------

Kelengkapan Pendidikan Dosen

Profesi	98.16%
---------	--------

Kelengkapan Jabfung Dosen

S1	63.56%
----	--------

Nama PT : Institut Agama Islam Negeri Takengon

Provinsi : Prov. Aceh

Kabupaten/ Kota : Kab. Aceh Tengah

Kecamatan :

Alamat :

Jalan :

Desa/ Kelurahan : - ...

Bujur :

Lintang :

Email :

Akreditasi PT :

Tahun Belaku Akreditasi Sampai :

No. Fax :

No. Telpon :

Kategorisasi terbagi menjadi
 >90 : Sangat Baik
 76-90 : Baik
 66-76 : Kurang Baik
 50-66 : Tidak Baik
 <50 : Sangat Tidak Baik



pembina LLDIKTI III provinsi_pt All kelompok All nama_pt All Kondisi Rapor 😊 Baik



79.59%

Kondisi Data Mahasiswa : **Aktifitas** Vs **Tidak Aktifitas**

aktivitas vs tanpa_aktivitas

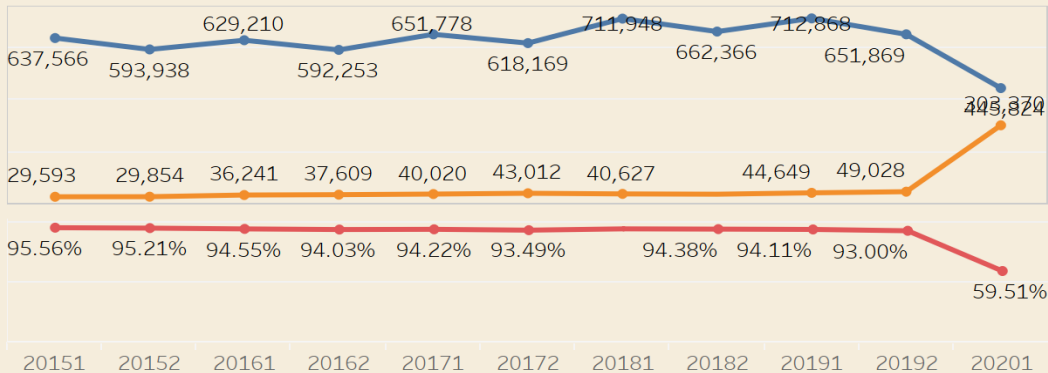

Kondisi Data Dosen Yang Tidak Wajar

jabatan_ akademik	NIDK	NIDN	NUP	jenjang_ tertinggi
Null	512	9,004	1,891	jenjan.. Null D3 D4 S1
Asisten Ahli	93	7,583	341	D1 1 1 4 8
Lektor	256	6,018	440	D3 39 31 39 687
Lektor Kepala	187	1,233	229	D4 4 6 23
Profesor	151	239	38	Profesi 15
Tenaga Pen..		2		S1 133 3 3 911
				S2 12 9
				S3 1

Dosen

jenjang_ tertinggi	NIDK	NIDN	NUP
S3 Terap..		4	
S2 Terap..		4	3
Sp-2	5	12	1
D3		10	25
D4		26	26
Profesi		44	55
Null	1	102	86
Sp-1	85	500	17
S1	4	680	970
S3	565	3,964	314
S2	539	####	1,442

Kelengkapan Data PT



Kelengkapan Data Prodi

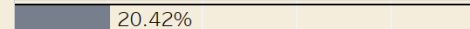

Kelengkapan Pendidikan Dosen



Kelengkapan Jabfung Dosen



Kategorisasi terbagi menjadi
 >90 : Sangat Baik
 76-90 : Baik
 66-76 : Kurang Baik
 50-66 : Tidak Baik
 <50 : Sangat Tidak Baik

Nama PT : Politeknik Orang Tua
 Provinsi : Prov. D.K.I. Jakarta
 Kabupaten/ Kota : Kota Jakarta Barat
 Kecamatan :
 Alamat :
 Jalan :
 Desa/ Kelurahan : -
 Bujur :
 Lintang :
 Email :
 Akreditasi PT :
 Tahun Belaku Akreditasi Sampai :
 No. Fax :
 No. Telpn :



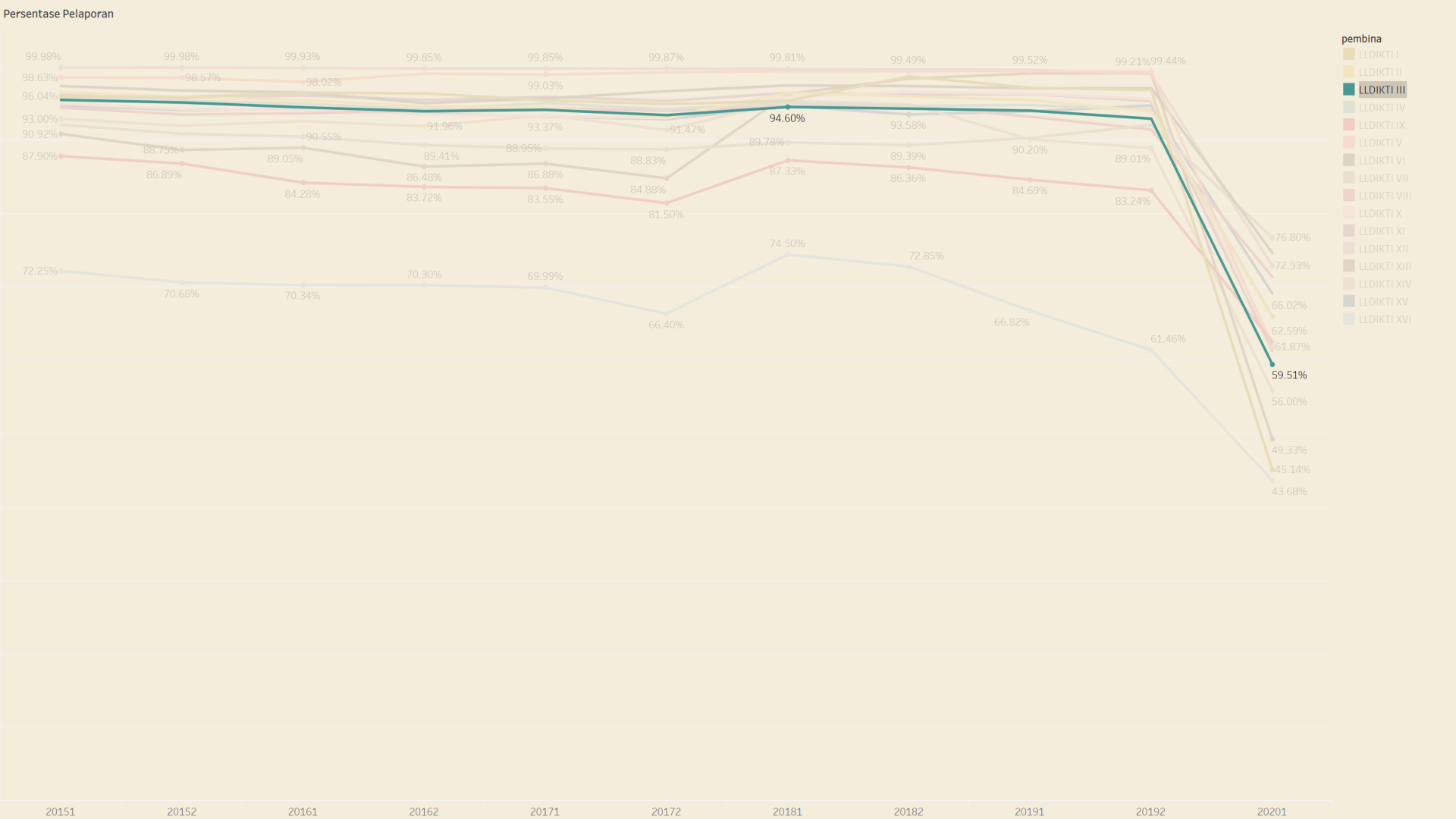

PENDATAAN KAMPUS MERDEKA

MERDEKA BELAJAR



Merdeka belajar artinya unit pendidikan, yaitu sekolah, guru, dan murid punya kebebasan untuk berinovasi, kebebaskan untuk belajar dengan mandiri dan kreatif, itu yang akan terus kita bantu.



Nadiem Makarim

Menteri Pendidikan dan Kebudayaan

KEGIATAN-KEGIATAN KAMPUS MERDEKA



PERTUKARAN PELAJAR



MAGANG/
PRAKTIK KERJA

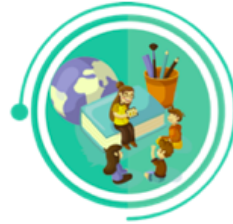

ASISTENSI MENGAJAR
DI SATUAN PENDIDIKAN



PENELITIAN/RISET



PROYEK KEMANUSIAAN



KEGIATAN WIRUSAHA



STUDI/PROYEK
INDEPENDEN



MEMBANGUN DESA/
KULIAH KERJA NYATA TEMATIK

BAGIAN PERTAMA

KEGIATAN NON-PERTUKARAN PELAJAR

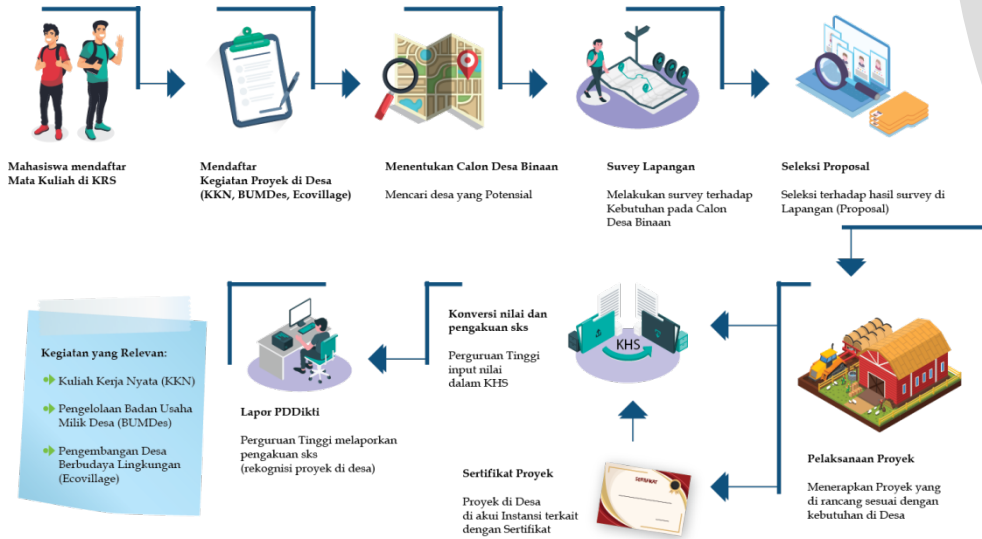

Konversi Kegiatan Kampus Merdeka

Konversi nilai dan pengakuan SKS matakuliah bagi Mahasiswa Peserta Program Kampus Merdeka Non-Pertukaran Pelajar

PENDATAAN AKTIVITAS MAHASISWA KAMPUS MERDEKA

Pendataan Aktivitas Kampus Merdeka Non-Pertukaran Pelajar

Aktivitas Mahasiswa	
<hr/>	
Program Studi *	: S1 Akuntansi
Semester *	: 2020/2021 Genap
Jenis Aktivitas *	: Membangun Desa/Kuliah Kerja Nyata Tematik (Kampus Merdeka)
Judul *	: Kegiatan Pembangunan Peternakan Lele Desa Padas Kec. Prakal Kab. Boyolali
Lokasi	: Boyolali
Nomor SK Tugas	: 21/XII/KRJ/2020
Tanggal SK Tugas	: 17-12-2020
Jenis Anggota	: <input type="radio"/> Personal <input checked="" type="radio"/> Kelompok
Keterangan	: Kelompok kegiatan kampus merdeka membangun sarana Desa Padas Kec. Prakal Kab. Boyolali

KONVERSI AKTIVITAS MAHASISWA KAMPUS MERDEKA

Pendataan Nilai Konversi Aktivitas Kampus Merdeka Non-Pertukaran Pelajar

Kegiatan Kampus Merdeka

Judul : Kegiatan Pembangunan Peternakan Lele Desa Padas Kec. Prakal Kab. Boyolali

Semester : 2020/2021 Genap

Jenis Aktivitas : Membangun Desa/Kuliah Kerja Nyata Tematik

Mata Kuliah Kampus Merdeka ✕

✓ SIMPAN

Angka

Mata Kuliah * : AGB 2402 - KOMUNIKASI BISNIS & PERILAKU KONSUMEN (;

SKS * : sks

Nilai Angka * :

Nilai Huruf * :

BAGIAN KEDUA

PERTUKARAN PELAJAR



- Program Pertukaran Pelajar dirancang bersama dengan Perguruan Tinggi yang melakukan Kerjasama, direkognisi oleh PT dan ditetapkan sksnya oleh PT.
- Ada MoU/Kontrak antara PT Asal dan PT Penerima



Perguruan Tinggi Penyelenggara

Perguruan Tinggi yang sudah terdaftar sebagai pelaksana Kelas Kampus Merdeka.

Perguruan Tinggi Asal Peserta

Perguruan Tinggi asal mahasiswa peserta Program Kampus Merdeka yang telah bekerja sama dengan Perguruan Tinggi Penyelenggara untuk Pertukaran Pelajar.

BAGI PERGURUAN TINGGI PENYELENGGARA

*Pendataan Kelas Kampus Merdeka, Kelas yang ditandai sebagai Kelas Kampus Merdeka **tidak dapat** didatakan Peserta dan Pembimbing Kelas*

Kelas Perkuliahan		Menyimpan jadwal perkuliahan yang di buka, dosen pengajar,	
Program Studi *	: S1 Akuntansi		
Semester *	: 2020/2021 Genap		
Kelas Kampus Merdeka	: <input checked="" type="radio"/> Ya <input type="radio"/> Tidak (ditujukan bagi Perguruan Tinggi yang menyelenggarakan kelas pada Kampus Merdeka)		
Mata Kuliah *	:		
Nama Kelas *	:		
Bahasan	:		
Lingkup	: -- Lingkup Kelas --	Mode Kuliah	: -- Mode Kuliah --
Tanggal Tutup Pendaftaran *	:		
Kapasitas *	:		
Tanggal Mulai Efektif *	:	Tanggal Akhir Efektif *	:

BAGI PERGURUAN TINGGI

ASAL PESERTA

Pendataan Status Perkuliahan Mahasiswa "Kampus Merdeka (Pertukaran Pelajar)", bagi mahasiswa yang sedang mengikuti Kegiatan Kampus Merdeka

Aktivitas Perkuliahan Mahasiswa	
Mahasiswa *	: <input type="text" value="6101010026 MICHAELIMBAHARENO"/>
Semester *	: 2019/2020 Genap
Status Mahasiswa *	: <input type="text" value="-- Status Mahasiswa --"/>
IPS	: <input type="text" value="-- Status Mahasiswa --"/>
IPK	: <input type="text" value="Aktif"/>
Jumlah sks Semester [Tampilkan KRS]	: <input type="text" value="Cuti"/>
Jumlah sks Total	: <input type="text" value="Kampus Merdeka (Pertukaran Pelajar)"/>
Biaya Kuliah (semester) *	: <input type="text" value="Non-Aktif"/>
	: <input type="text" value="Sedang Double Degree"/>

BAGI PERGURUAN TINGGI ASAL PESERTA

Pendataan Nilai Transfer Mahasiswa Peserta Kampus Merdeka

Nilai Transfer Konversi ✕

SIMPAN NILAI KONVERSI

Perguruan Tinggi Asal	:	<input type="text" value="002002 - Institut Teknologi Sepuluh Nopember"/>
Kode MK Asal*	:	<input type="text" value="UH7839"/>
Mata Kuliah Asal*	:	<input type="text" value="Kewarganegaraan"/>
SKS Asal*	:	<input type="text" value="2"/>
Nilai Huruf Asal*	:	<input type="text" value="A"/>
Mata Kuliah Diikuti *	:	<input type="text" value="AK.102 - Pendidikan Pancasila dan Kewarganegaraan (3 sks) K"/>
Nilai Huruf Diikuti*	:	<input type="text" value="A"/>
Nilai Indeks Diikuti*	:	<input type="text" value="4,00"/>



PENDATAAN RENCANA PEMBELAJARAN, RENCANA EVALUASI MATA KULIAH

PENDATAAN RENCANA PEMBELAJARAN

Rencana Pembelajaran Per Pertemuan di Mata Kuliah

Mata Kuliah

Kode Mata Kuliah * : 15F00026
Nama Mata Kuliah * : Ilmu Pendidikan
Program Studi Pengampu * : S1 Psikologi
Jenis Mata Kuliah : Wajib Program Studi
Bobot Mata Kuliah : 2 (sks Tatap Muka + sks P
Bobot Tatap Muka : 2 sks
Bobot Praktikum : 0 sks
Bobot Praktek Lapangan : 0 sks
Bobot Simulasi : 0 sks
Metode Pembelajaran :
Tanggal Mulai Efektif :
Tanggal Akhir Efektif :

Rencana Pembelajaran Rencana Evaluasi

No	Pertemuan	Materi
----	-----------	--------

Rencana Pembelajaran

✓ SIMPAN RENCANA PEMBELAJARAN

Pertemuan :

Materi :

Materi (inggris) :

PENDATAAN RENCANA EVALUASI

Rencana Evaluasi di Mata Kuliah

Mata Kuliah

Kode Mata Kuliah * : 15F00026
Nama Mata Kuliah * : Ilmu Pendidikan
Program Studi Pengampu * : S1 Psikologi
Jenis Mata Kuliah : Wajib Program Stu
Bobot Mata Kuliah : 2 (sks Tatap Muka
Bobot Tatap Muka : 2 sks
Bobot Praktikum : 0 sks
Bobot Praktek Lapangan : 0 sks
Bobot Simulasi : 0 sks
Metode Pembelajaran :
Tanggal Mulai Efektif :
Tanggal Akhir Efektif :

Rencana Pembelajaran Rencana Evaluasi

No	Nama	Jenis Evaluasi

Rencana Evaluasi

Jenis Evaluasi * : -- Jenis Evaluasi --
Nama Evaluasi : -- Jenis Evaluasi --
Evaluasi Akademik
Urutan :
Bobot : %
Deskripsi * :
Deskripsi (inggris) :



FITUR LAIN FEEDER 4.0

FITUR-FITUR LAIN FEEDER 4.0

- Relasi Prestasi dengan Aktivitas Mahasiswa
- Penambahan Lingkup Kelas dan Mode Kuliah di Kelas
- Validasi Periode Lulus hanya Ganjil & Genap pada Menu Kelulusan
- Penambahan Perguruan Tinggi pada menu Nilai Transfer

TERIMA KASIH

