



Kementerian Pendidikan dan Kebudayaan  
Lembaga Layanan Pendidikan Tinggi Wilayah III

# ARAHAN KEBIJAKAN & INFOGRAFIS

KIP Kuliah dan Bantuan UKT/SPP  
di lingkungan LLDIKTI Wilayah III



Prof. Dr. Agus Setyo Budi, M.Sc.  
Kepala LLDIKTI Wilayah III



# KEBIJAKAN PRESIDEN



Pemerintah pada tahun 2020 memperluas sasaran beasiswa untuk melanjutkan pendidikan tinggi kepada 818.000 mahasiswa yang berasal dari keluarga tidak mampu. Sasaran beasiswa itu yakni mahasiswa yang memiliki prestasi akademik melalui Kartu Indonesia Pintar-Kuliah (KIP-Kuliah), termasuk lanjutan Bidikmisi.



818.000 Mahasiswa  
Penerima KIP Kuliah



Peningkatkan Minat  
dan Taraf Pendidikan



KIP Kuliah Harus Tepat  
Sasaran



Diutamakan Mahasiswa  
Vokasi dan Sarjana  
Sains dan Teknologi



Upaya Akses dan  
Kualitas Pendidikan Bisa  
Menjangkau Geografis  
Indonesia



Meningkatkan Kualitas  
SDM Unggul Indonesia

**Sumber:** Pidato kenegaraan 17 Agustus 2019, Pidato RAPBN 2020 dan Nota Keuangan di Gedung MPR-DPR 16 Agustus 2019, Rapat terbatas mengenai pendidikan dan beasiswa 12 November 2019, Relawan Pemuda Pancasila DKI Maret 2019



# KEBIJAKAN PERTAMA MENDIKBUD

Walaupun memang masih banyak anak Indonesia yang mengalami putus sekolah. Namun dengan luas wilayah yang begitu besar, Indonesia telah memasukkan anak-anak yang awalnya belum bisa mengakses pendidikan.



Sinkronisasi data dengan Kemensos dan Kemendagri



Dana KIP Kuliah dapat dipakai untuk kegiatan Kampus Merdeka penerimanya



818.000 Mahasiswa Penerima KIP Kuliah



# ARAH KEBIJAKAN BARU

## PENAMBAHAN JUMLAH PENERIMA BANTUAN 2020

Sisa anggaran beasiswa  
Pendidikan Tinggi di 2020  
Dalam triliun Rupiah

~4.1 T

~1.0 T

~1.3 T

~1.8 T

Anggaran 2020

A Dana bantuan  
UKT mahasiswa

- Perluasan cakupan mahasiswa penerima manfaat (terutama PTS)
- Memberikan bantuan UKT bagi mahasiswa yang sedang menjalankan kuliah dan bukan pemegang KIP Kuliah
- Khusus untuk mahasiswa dengan kondisi keuangan yang terkena dampak pandemi

~410.000 Mhs

B Dana KIP  
Kuliah 2020

- Tetap memberikan dana beasiswa KIP Kuliah reguler untuk mahasiswa baru yang menjalankan semester 1 di tahun 2020

~200.000 Mhs

C Dana Bidikmisi  
ongoing dan  
Afiriasi PT

- Tetap melanjutkan dana beasiswa untuk mahasiswa Bidikmisi yang melanjutkan studi di tahun 2020
- Tetap menjalankan program Afiriasi Pendidikan Tinggi

~267.000 Mhs



# LANDASAN HUKUM

## #1

**Peraturan Menteri Pendidikan dan Kebudayaan Republik Indonesia Nomor 10 Tahun 2020 Tentang Program Indonesia Pintar.**

**Pasal 5**

*PIP Bertujuan meningkatkan perluasan akses dan kesempatan belajar di Perguruan Tinggi bagi Mahasiswa warga negara Indonesia yang tidak mampu secara ekonomi.*

## #2

**Peraturan Sekretaris Jenderal Kementerian Pendidikan dan Kebudayaan Nomor 8 Tahun 2020 Tentang Petunjuk Pelaksanaan Program Indonesia Pintar**





# #3

## Buku Pedoman KIP Kuliah & UKT/SPP



# JENIS KIP KULIAH

**#1**

## **KIP Kuliah**

KIP Kuliah yang diperuntukkan bagi siswa dari kalangan tidak mampu, diutamakan mempunyai KIP / Kartu Keluarga Sejahtera (KKS) / terverifikasi dengan kondisi ekonomi keluarga yang kurang mampu oleh perguruan tinggi

**#2**

## **KIP Kuliah Afirmasi**

Peserta program Afirmasi Pendidikan Tinggi (Adik) diperuntukkan untuk:

1. Orang asli Papua di wilayah Papua dan Papua Barat
2. Wilayah 3T (Terdepan, Terluar, atau Tertinggal)
3. Wilayah yang terkena dampak bencana alam atau konflik sosial
4. Penyandang disabilitas

**#3**

## **UKT/SPP**

Bantuan UKT/SPP merupakan bantuan yang diberikan kepada mahasiswa semester 3, 5, dan 7 tahun akademik 2020/2021 sebagai upaya dalam menangani dampak pandemic covid-19

# JANGKA WAKTU KIP KULIAH & UKT



## KIP Kuliah

### Program Reguler

**Sarjana** maksimal 8 (delapan) semester  
**Diploma IV** maksimal 8 (delapan) semester  
**Diploma III** maksimal 6 (enam) semester  
**Diploma II** maksimal 4 (empat) semester  
**Diploma I** maksimal 2 (dua) semester

### Program Profesi

**Dokter** maksimal 4 (empat) semester  
**Dokter Gigi** maksimal 4 (empat) semester  
**Dokter Hewan** maksimal 4 (empat) semester  
**Ners** maksimal 2 (dua) semester  
**Apoteker** maksimal 2 (dua) semester  
**Guru** maksimal 2 (dua) semester

Penerima KIP-Kuliah yang akan mengikuti pendidikan profesi dapat melanjutkan sesuai waktu yang ditetapkan untuk menyelesaikan program profesi tersebut. Mahasiswa penerima KIP-Kuliah program profesi merupakan mahasiswa penerima KIP-Kuliah yang telah lulus program sarjana. Pelaksanaan program profesi harus dilaksanakan pada perguruan tinggi yang sama kecuali program Pendidikan Profesi Guru (PPG)



## UKT/SPP

**Sarjana** maksimal 1 (satu) semester pada semester 3 / 5 / 7  
**Diploma IV** maksimal 1 (satu) semester pada semester 3 / 5 / 7  
**Diploma III** maksimal 1 (satu) semester pada semester 3 / 5  
**Diploma II** maksimal 1 (satu) semester pada semester 3





# PEMBATALAN PENERIMA KIP KULIAH

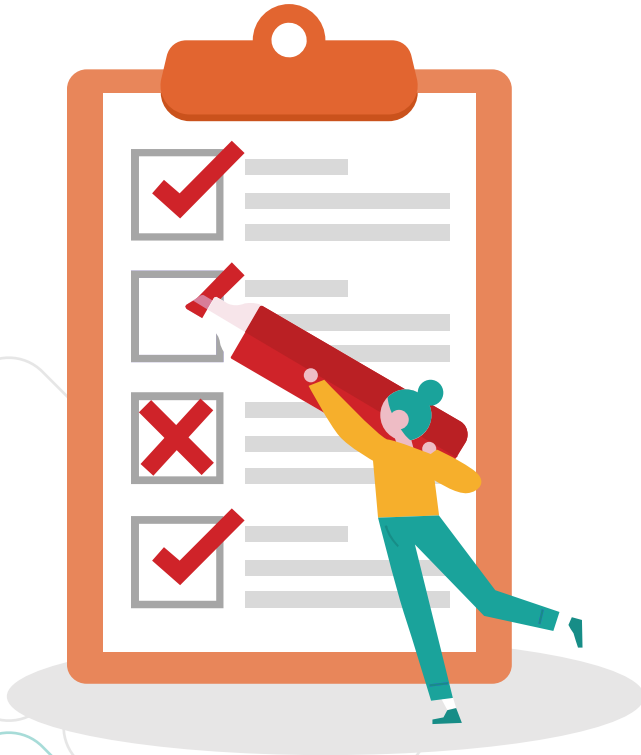

Pembatalan penerima KIP Kuliah dapat dilakukan apabila penerima KIP Kuliah Pendidikan Tinggi:

- a. meninggal dunia;
- b. putus kuliah/tidak melanjutkan pendidikan;
- c. tidak diketahui keberadaannya;
- d. menolak menerima KIP Kuliah Pendidikan Tinggi;
- e. dipidana penjara berdasarkan putusan pengadilan yang telah berkekuatan hukum tetap;
- f. terbukti melakukan kegiatan yang bertentangan dengan Pancasila dan Undang-Undang Dasar Negara Republik Indonesia Tahun 1945; dan/atau
- g. tidak lagi sebagai prioritas sasaran atau tidak memenuhi persyaratan sebagai penerima.

# PROSES ALOKASI KIP KULIAH & UKT/SPP LLDIKTI WILAYAH III

Penetapan Kuota KIP  
Kuliah dan UKT/SPP  
dari Puslapdik untuk  
LLDIKTI Wilayah III

#1

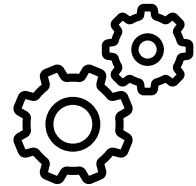

#2

1. Informasi usulan KIP Kuliah & UKT/SPP ke PT
2. Seleksi kelayakan PT penerima KIP Kuliah & UKT/SPP

Hitung proporsional  
berdasarkan usulan  
dan seleksi  
kelayakan PT

#3

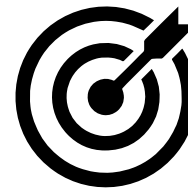

#4

Penetapan Kuota KIP  
Kuliah dan UKT/SPP  
masing-masing PT

# INFO GRAFIS KIP-KULIAH & UKT LLDIKTI WILAYAH III



## Kuota KIP-Kuliah

2020

3.810 mhs

Teralokasi  
3.810 mhs / 167 PT

2019

1.059 mhs

Teralokasi  
1.059 mhs / 88 PT



## Kuota UKT/SPP Tahun 2020

Smt 3 : 7.564 mhs

Smt 5 : 11.847 mhs

Smt 7 : 17.929 mhs

**Total Kuota**

**37.340 mhs**

Teralokasi

31.192 mhs / 124 PT

Belum  
Teralokasi

6.148 mhs



## On Going KIP-Kuliah Tahun 2020

2.287 mhs

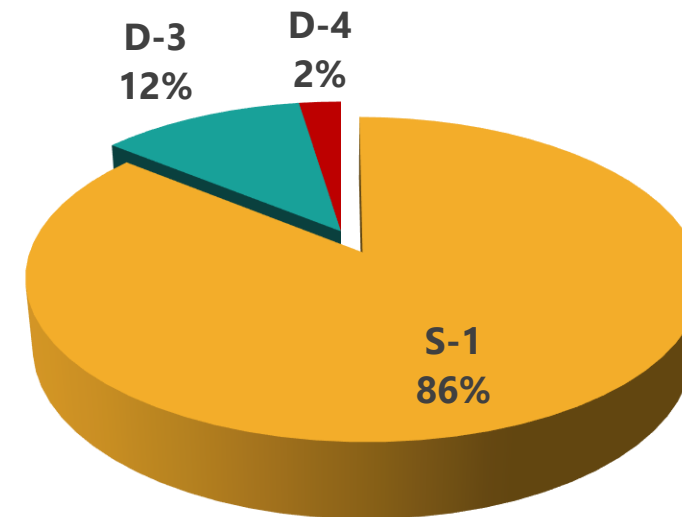

■ S-1 ■ D-3 ■ D-4





Kementerian Pendidikan dan Kebudayaan  
Lembaga Layanan Pendidikan Tinggi Wilayah III

*Focus, Facilitating, Fast, Flexible*



[lldikti3.kemendikbud.go.id](http://lldikti3.kemendikbud.go.id)



@LLdikti3



@lldikti3



@lldikti3



@LLdikti3